

# **Parcours : Intégration des cartes mentales et conceptuelles dans la formation**

Février 2025

Un tableau dans la version finale va exploiter les noms de chaque équipe avec leurs modules et conception dédiés

# Table des matières

<b>Introduction</b>	<b>4</b>
<b>I - Analyse des besoins et attentes des enseignants pour l'intégration des cartes mentales dans la formation.</b>	<b>5</b>
<b>II - Devis pédagogique du parcours</b>	<b>6</b>
1. Devis pédagogique module 1.....	6
2. Devis pédagogique module 2.....	6
3. Devis pédagogique module 3.....	6
<b>III - Systèmes d'entrée du Parcours</b>	<b>7</b>
1. Système d'entrée module 1.....	8
1.1. Introduction du module : .....	8
1.2. Prérequis .....	9
1.3. Exercice : Test des prérequis.....	10
1.4. Objectifs spécifiques du module .....	12
1.5. Pretest :.....	12
1.6. Exercice : Compétences de base.....	13
1.7. Exercice : Compétences intermédiaires.....	14
1.8. Exercice : Compétences avancées.....	16
1.9. Exercice : Compétences stratégiques.....	18
2. Système d'entrée module 2.....	20
2.1. Prérequis-Objectifs .....	20
2.2. Test des prérequis d'intégration des cartes conceptuelles et mentale dans une formation.....	20
2.3. Prétest sur l'intégration des cartes conceptuelles et mentale dans une formation .....	22
3. Système d'entrée du module 3.....	23
3.1. Système d'entrée unité 1 .....	23
3.2. Système d'entrée unité 2 : Application des cartes conceptuelles et des cartes mentales à des contextes spécifiques.....	25
3.3. Système d'entrée unité 3.....	28
<b>IV - Système d'apprentissage du parcours</b>	<b>31</b>
1. Système d'apprentissage module 1 .....	32
1.1. Présentation générale .....	32
1.2. Unité 1 : Comprendre les bases des cartes mentales et conceptuelles .....	32
1.3. Unité 2 : Explorer les différences clés entre les cartes mentales et conceptuelles .....	43
1.4. Unité 3 : Identifier les contextes d'application des cartes mentales et conceptuelles .....	57
2. Système d'apprentissage module2 .....	71
2.1. Unité 1 : Contextes d'intégration des cartes en formation.....	71
3. Système d'apprentissage module 3 .....	79
3.1. Système d'apprentissage Unité1 .....	79
3.2. Système d'apprentissage unité 2.....	85
3.3. Système d'apprentissage unité 3.....	90

<b>V - Système de sortie du parcours</b>	<b>100</b>
1. Système de sortie du module1 .....	101
1.1. Posttest .....	101
1.2. Exercice : Quiz.....	101
1.3. Répartition des tâches pour le posttest .....	109
1.4. Ressources complémentaires .....	111
2. Système de sortie du module 2 .....	112
2.1. Posttest (Examen global).....	112
2.2. Orientation à la sortie du module .....	114
3. Système de sortie du module 3 .....	116
3.1. Système de sortie des trois unités .....	116
<b>VI - Annexes du parcours</b>	<b>120</b>
<b>Références</b>	<b>121</b>
<b>Mentions légales</b>	<b>124</b>

# Introduction

Ce projet a pour objectif l'intégration des cartes mentales et conceptuelles dans la formation en ligne, avec une attention particulière portée sur leur impact sur l'acquisition des compétences pratiques. Dans un monde de plus en plus axé sur le numérique et l'autonomie des apprenants, il est primordial de repenser nos méthodes pédagogiques pour les rendre plus interactives et efficaces.

Les cartes mentales et conceptuelles sont des outils puissants pour organiser, structurer et visualiser l'information, ce qui peut grandement améliorer la compréhension, la mémorisation et l'application des concepts. Leur utilisation dans un contexte pédagogique permet non seulement d'aider les apprenants à assimiler des connaissances complexes, mais aussi de stimuler leur créativité et leur pensée critique.

Ce projet est découpé en trois phases principales, chacune correspondant à un aspect clé de l'intégration de ces outils dans la formation en ligne :

1. **Conception du contenu pédagogique** : Création des modules et des unités pédagogiques.
2. **Implémentation sur une plateforme** : Transposition du contenu dans un environnement numérique accessible.
3. **Expérimentation réelle** : Mise en pratique dans des contextes de formation réels pour évaluer l'efficacité des cartes mentales et conceptuelles.

L'accent est mis sur une **approche modulaire**, permettant aux apprenants de suivre un parcours flexible et autonome, avec des unités pédagogiques variées et adaptées à leurs besoins. Chaque module comporte des exercices d'autoévaluation et des ressources complémentaires, garantissant une progression fluide et engageante.

Ce rapport définit les grandes lignes du projet et sert de guide pour l'équipe dans la création des contenus des modules. L'objectif est de garantir une formation structurée, enrichissante et facile d'accès pour les apprenants, en intégrant des outils pédagogiques innovants comme les cartes mentales et conceptuelles.

# **I Analyse des besoins et attentes des enseignants pour l'intégration des cartes mentales dans la formation.**

## **II Devis pédagogique du parcours**

**1. Devis pédagogique module 1**

**2. Devis pédagogique module 2**

**3. Devis pédagogique module 3**

# III Systèmes d'entrée du Parcours

## Introduction

Le parcours de formation sur l'intégration des cartes mentales et conceptuelles se compose de trois modules distincts, chacun ayant pour objectif d'approfondir un aspect clé de leur utilisation dans un contexte pédagogique. Chaque module est conçu pour offrir une progression logique et cohérente, tout en permettant une certaine autonomie à l'apprenant.

Le **système d'entrée** de chaque module permet de poser les bases essentielles à l'acquisition des compétences visées, tout en introduisant de manière claire et progressive les concepts et les outils à maîtriser. Chaque module est subdivisé en trois unités pédagogiques, afin de garantir une assimilation complète des notions traitées. Ces unités, variées et complémentaires, ont été conçues pour s'adapter aux besoins des apprenants tout au long du parcours.

Les trois modules sont les suivants :

### 1. Module 1 : Introduction aux cartes mentales et conceptuelles

#### ○ Unité 1 : Définitions et différences fondamentales

Cette unité permettra à l'apprenant de comprendre et différencier les cartes mentales des cartes conceptuelles, en explorant leurs caractéristiques spécifiques et leurs domaines d'application.

#### ○ Unité 2 : Principes de conception d'une carte mentale et conceptuelle

L'apprenant sera guidé dans la création et la structuration de ces cartes, en mettant en pratique les notions acquises dans l'unité précédente.

#### ○ Unité 3 : Applications pédagogiques des cartes

Cette unité se concentre sur l'utilisation des cartes mentales et conceptuelles dans un cadre pédagogique, en étudiant des cas concrets d'application pour améliorer l'enseignement et la gestion de l'information.

### 2. Module 2 : Utilisation des cartes en formation

#### ○ Unité 1 : L'intégration des cartes dans un programme pédagogique

L'apprenant apprendra comment intégrer les cartes dans la planification et la mise en œuvre d'un programme de formation, avec des exemples d'utilisation dans différents contextes.

#### ○ Unité 2 : Méthodes pédagogiques associées aux cartes

Cette unité explore les différentes méthodes pédagogiques et les stratégies d'enseignement qui peuvent être combinées avec les cartes mentales et conceptuelles pour optimiser l'apprentissage.

#### ○ Unité 3 : Outils numériques pour la création de cartes

L'apprenant sera initié à l'utilisation d'outils numériques pour la création de cartes mentales et conceptuelles, en apprenant à sélectionner l'outil adapté à ses besoins pédagogiques.

### 3. Module 3 : Évaluation et impact des cartes sur l'acquisition des compétences pratiques

#### ○ Unité 1 : Mesure de l'efficacité des cartes mentales et conceptuelles

Cette unité se penche sur les méthodes d'évaluation pour mesurer l'impact des cartes sur l'acquisition des compétences, en se basant sur des critères objectifs et des retours d'expérience.

#### ○ Unité 2 : Études de cas pratiques et retour d'expérience

L'apprenant sera confronté à des études de cas illustrant l'utilisation des cartes dans des situations pédagogiques réelles et leurs impacts sur les apprenants.

o **Unité 3 : Synthèse et perspectives**

Cette dernière unité propose une réflexion sur les évolutions futures possibles de l'utilisation des cartes mentales et conceptuelles dans l'enseignement, et sur les nouvelles pratiques pédagogiques à adopter.

Chaque unité pédagogique est pensée pour offrir une expérience d'apprentissage active, en combinant théorie et pratique, avec des exercices d'autoévaluation, des études de cas, des vidéos explicatives et des schémas pour renforcer l'interactivité. Ces unités visent à permettre une progression fluide et logique tout au long du parcours.

## 1. Système d'entrée module 1

### 1.1. Introduction du module :

#### Introduction

Dans ce module, nous explorerons les concepts clés des cartes mentales et conceptuelles, deux outils puissants pour organiser et structurer l'information. Ces cartes sont utilisées dans de nombreux domaines, de l'éducation à la gestion de projets, en passant par la résolution de problèmes complexes. À travers les trois unités qui composent ce module, vous découvrirez non seulement les bases de ces deux types de cartes, mais aussi comment les différencier et les appliquer dans divers contextes.

- **Unité 1** : Nous poserons les bases en définissant ce que sont les cartes mentales et conceptuelles, ainsi que leurs caractéristiques fondamentales et leurs usages.
- **Unité 2** : Nous nous concentrerons sur les différences clés entre ces deux outils. À travers des analyses détaillées et des exemples concrets, vous comprendrez leurs points forts et leurs limites respectives dans des contextes variés.
- **Unité 3** : Nous explorerons les contextes spécifiques où chaque type de carte est le plus pertinent. Vous découvrirez des scénarios pédagogiques et professionnels où les cartes mentales et conceptuelles se révèlent particulièrement utiles pour organiser, synthétiser et analyser des informations.

À l'issue de ce module, vous serez en mesure de choisir et d'utiliser les cartes mentales et conceptuelles en fonction des besoins de votre contexte d'apprentissage ou de travail, et d'exploiter leur potentiel pour améliorer vos pratiques organisationnelles et cognitives.

#### Objectifs et attentes

L'objectif principal de ce module est de fournir aux apprenants une compréhension approfondie des cartes mentales et conceptuelles. Plus précisément, vous serez amenés à :

- **Définir et différencier** les cartes mentales et conceptuelles en mettant en évidence leurs caractéristiques fondamentales.
- **Comprendre** l'importance de ces outils pour l'organisation et la structuration de l'information dans divers contextes professionnels et pédagogiques.
- **Appliquer** ces outils dans des situations concrètes, à travers des scénarios d'apprentissage et de gestion de projets.
- **Explorer** les avantages et les limites de chaque type de carte pour mieux choisir l'outil adapté à vos besoins.

Les attentes sont que vous soyez capable de reconnaître et de comprendre les structures et fonctions de chaque carte, d'analyser des exemples pratiques et de les utiliser dans vos propres projets et contextes de travail.



## 1.2. Prérequis

### Vidéo : Présentation dynamique et visuelle du sujet

Cette vidéo vous guide à travers l'utilisation des cartes mentales et conceptuelles, des outils essentiels pour structurer efficacement vos idées. Vous découvrirez pourquoi elles sont des alliées puissantes dans l'organisation de vos pensées, ainsi que leurs rôles respectifs : les cartes mentales pour une exploration libre et créative, et les cartes conceptuelles pour une organisation logique et structurée. Apprenez à maîtriser ces outils pour améliorer votre réflexion et votre planification de manière optimale.



(cf. Vidéo 1[mp4])

### Texte complémentaire

#### 1. Pourquoi les cartes mentales et conceptuelles sont-elles des outils puissants

Les cartes mentales et conceptuelles sont des outils essentiels dans l'organisation des idées, car elles permettent de structurer la pensée de manière claire et efficace. Leur capacité à visualiser les relations entre les concepts et à organiser les informations de manière logique en fait des instruments puissants dans le processus d'apprentissage, de création et de réflexion. Ces cartes offrent une vue d'ensemble tout en permettant de zoomer sur des détails spécifiques, facilitant ainsi la compréhension de concepts complexes.

2. Utilisation dans l'organisation des idées et importance dans le processus de structuration de la pensée

L'un des principaux atouts des cartes mentales et conceptuelles réside dans leur capacité à organiser des idées de manière systématique. Lorsque nous faisons face à un grand volume d'informations, il est crucial de pouvoir identifier les idées principales et secondaires. En utilisant ces cartes, on peut non seulement rassembler les idées de manière cohérente, mais aussi les relier entre elles pour former un réseau logique. Cela permet de structurer la pensée de manière fluide, en évitant la confusion et en facilitant la mémorisation.

#### 3. Objectifs : Apprendre à les utiliser de manière efficace

Il est essentiel de maîtriser trois étapes clés pour utiliser efficacement les cartes mentales et conceptuelles : la collecte des idées principales, la catégorisation des concepts et la planification de la hiérarchie des informations.

1. **Collecte des idées principales** : Cette étape consiste à recueillir toutes les idées principales relatives au sujet que vous souhaitez explorer. Cela inclut la rédaction des points clés qui serviront de base pour la création de votre carte.
2. **Catégorisation des concepts** : Une fois les idées collectées, il est crucial de les regrouper en catégories cohérentes. Cette séparation en groupes permet de mieux comprendre les relations entre les différents concepts et de donner un cadre logique à l'information.

3. **Planification de la hiérarchie : Du général au spécifique** : La hiérarchisation des informations est une étape cruciale. En disposant les idées du plus général au plus spécifique, vous permettez une lecture fluide et logique de vos cartes. Cette hiérarchisation clarifie les relations et met en évidence les concepts principaux tout en apportant des détails sur les concepts secondaires.

#### 4. Comprendre les distinctions entre les cartes mentales et conceptuelles

Les cartes mentales et conceptuelles, bien qu'elles aient des similitudes, répondent à des objectifs distincts. Les cartes mentales sont principalement un outil flexible et créatif, idéal pour les sessions de brainstorming ou les premières étapes de la réflexion. Elles permettent une organisation libre des idées, sans contrainte de structure. Ce type de carte est parfait pour générer de nouvelles idées et stimuler la créativité.

En revanche, les cartes conceptuelles sont plus structurées et adaptées pour organiser des concepts complexes. Elles permettent de visualiser les relations logiques entre des concepts en détaillant les liens et en hiérarchisant l'information. Les cartes conceptuelles sont donc idéales pour les projets nécessitant une organisation rigoureuse des idées et des relations précises entre les différents éléments.

#### 5. Les cartes mentales pour une exploration sans contrainte

L'un des plus grands avantages des cartes mentales est leur flexibilité. Elles offrent un espace pour l'exploration des idées sans les contraindre à un ordre ou une structure précise. Cela les rend particulièrement utiles pour les premières étapes de réflexion sur un sujet. Elles servent à générer de nombreuses idées de manière rapide et fluide, favorisant la pensée créative.

En résumé, les cartes mentales et conceptuelles sont des outils puissants qui, lorsqu'elles sont utilisées correctement, peuvent transformer la manière dont nous organisons, analysons et structurons nos idées. Que ce soit pour une exploration créative ou pour une organisation rigoureuse des concepts, ces cartes s'avèrent indispensables pour toute réflexion approfondie.

### Test des prérequis

Après avoir pris connaissance des concepts et des outils présentés dans les textes et la vidéo, il est essentiel de passer à l'étape du test des prérequis. Cette phase est cruciale car elle permet de valider la compréhension des principes clés abordés, tels que l'utilisation des cartes mentales et conceptuelles ainsi que la manière d'intégrer ces outils dans un contexte d'apprentissage. Le test des prérequis constitue ainsi un moyen efficace d'évaluer si les apprenants sont prêts à utiliser les outils numériques de manière optimale et s'ils ont acquis les connaissances de base nécessaires avant de se lancer dans des activités plus complexes. De plus, il offre l'opportunité de détecter d'éventuelles lacunes dans la compréhension des concepts avant l'expérimentation complète, ce qui permet d'ajuster les approches pédagogiques et d'assurer une meilleure réussite des futures étapes du projet.

### 1.3. Exercice : Test des prérequis

#### Question 1

Quel est l'objectif principal de l'utilisation des cartes mentales ?

- a) Créer des résumés de textes complexes
- b) Organiser des idées de manière linéaire
- c) Stimuler la créativité et organiser visuellement les idées
- d) Mettre en valeur les concepts clés sans lien entre eux

e) Remplacer toutes les méthodes d'apprentissage traditionnelles

## Question 2

Quelle est la principale différence entre une carte mentale et une carte conceptuelle ?

a) La carte mentale est plus structurée que la carte conceptuelle

b) La carte conceptuelle est plus utilisée pour les brainstormings

c) La carte mentale est plus libre et créative, tandis que la carte conceptuelle est plus structurée

d) La carte mentale a une hiérarchie stricte, tandis que la carte conceptuelle ne l'a pas

e) Il n'y a aucune différence entre les deux

## Question 3

Quel est l'avantage principal de l'utilisation des outils numériques pour créer des cartes mentales et conceptuelles ?

a) Il est plus facile de partager des cartes avec d'autres utilisateurs

b) Il permet une création plus rapide et intuitive

c) Les outils numériques ne nécessitent aucune expertise préalable

d) Les cartes créées numériquement sont plus esthétiques

e) Il est impossible de faire des erreurs dans les cartes numériques

## Question 4

4. Pourquoi est-il important de planifier la hiérarchie des idées avant de créer une carte conceptuelle ?

a) Pour éviter que les idées ne soient trop détaillées

b) Pour rendre la carte plus lisible et structurée

c) Parce que la hiérarchie n'est pas nécessaire pour les cartes conceptuelles

d) Pour ajouter plus d'images et d'illustrations

e) Afin d'avoir plus de liberté dans l'organisation des idées

## 1.4. Objectifs spécifiques du module

### Objectifs spécifiques

*Un objectif spécifique pour chaque unité du module est clairement indiqué au début de chaque unité. Ces objectifs visent à guider l'apprenant dans son apprentissage et à définir ce qu'il doit maîtriser à la fin de chaque unité.*

#### Unité 1 : Introduction aux cartes mentales et conceptuelles

- **Objectif spécifique** : À l'issue de cette unité, l'apprenant sera capable de définir et de différencier les cartes mentales et conceptuelles, en identifiant leurs caractéristiques, avantages et domaines d'application.

#### Unité 2 : Différences entre les cartes mentales et conceptuelles

- **Objectif spécifique** : L'apprenant sera en mesure de distinguer les différences fondamentales entre les cartes mentales et les cartes conceptuelles, et de justifier leur choix en fonction des contextes d'utilisation.

#### Unité 3 : Applications pédagogiques et professionnelles des cartes

- **Objectif spécifique** : À la fin de cette unité, l'apprenant saura comment appliquer les cartes mentales et conceptuelles dans des situations pédagogiques et professionnelles spécifiques pour organiser, synthétiser et analyser des informations efficacement.

## 1.5. Pretest :

### Prétest - Évaluation des compétences

#### Bienvenue dans le prétest du module "Introduction aux cartes mentales et conceptuelles" !

Ce prétest est conçu pour évaluer vos connaissances et compétences de base sur les concepts clés des cartes mentales et conceptuelles, avant de commencer les unités du module. Il vous permettra d'identifier les aspects que vous maîtrisez déjà, ainsi que les domaines où vous pourriez avoir besoin de renforcer vos connaissances.

Ne vous inquiétez pas si certaines questions semblent nouvelles ou difficiles ; l'objectif n'est pas de tester vos connaissances complètes, mais de vous aider à cerner vos besoins d'apprentissage. Vous pourrez ainsi mieux suivre les unités du module et en tirer le meilleur parti.

Une fois ce prétest terminé, vous pourrez consulter vos résultats et vous préparer à approfondir votre compréhension des cartes mentales et conceptuelles, en fonction des domaines qui nécessitent plus d'attention.

Nous vous encourageons à répondre de manière réfléchie et à ne pas vous précipiter. Bonne chance !

#### Description du prétest

Ce prétest a pour objectif d'évaluer vos compétences initiales concernant les cartes mentales et conceptuelles. Afin de faciliter votre progression et de garantir une meilleure lisibilité, les 20 questions ont été organisées en **quatre blocs distincts d'exercices**, chacun regroupant **cinq questions appropriées** selon un niveau de compétence, basé sur le référentiel de l'UNESCO :

- **Niveau Connaissance** : Vérification de votre compréhension de base des concepts liés aux cartes mentales et conceptuelles.
- **Niveau Intermédiaire** : Exploration de votre capacité à appliquer ces concepts dans des situations pratiques et à différencier les types de cartes.
- **Niveau Avancé** : Test de votre aptitude à analyser des exemples complexes et à résoudre des problèmes à l'aide des cartes mentales et conceptuelles.

- **Niveau Stratégique** : Évaluation de votre capacité à choisir et appliquer ces outils dans divers contextes pédagogiques et professionnels.

Cette organisation technique permet une navigation plus fluide et une approche progressive de l'évaluation. Les résultats obtenus nous aideront à mieux cibler les besoins d'apprentissage et à adapter les ressources pédagogiques tout au long du module. **Prenez le temps de répondre soigneusement à chaque question pour évaluer vos compétences actuelles de manière précise.**

## 1.6. Exercice : Compétences de base

### Question 1

Quelle est la caractéristique principale d'une carte mentale ?

- A) Hiérarchisation stricte des concepts
- B) Structure en réseau de concepts
- C) Représentation radiale autour d'une idée centrale
- D) Utilisation de connecteurs logiques explicites
- E) Une forme de diagramme en arborescence

### Question 2

Quelle est la différence principale entre une carte mentale et une carte conceptuelle ?

- A) La carte mentale est plus complexe que la carte conceptuelle
- B) La carte conceptuelle utilise des couleurs tandis que la carte mentale ne le fait pas
- C) La carte mentale est organisée autour d'une idée centrale, tandis que la carte conceptuelle est hiérarchisée
- D) La carte mentale est utilisée uniquement pour les résumés, tandis que la carte conceptuelle est utilisée pour l'apprentissage
- E) Aucune différence

### Question 3

Quel est le principal objectif d'une carte conceptuelle ?

- A) Stimuler la créativité
- B) Représenter une idée centrale

C) Illustrer les relations logiques entre des concepts

D) Organiser des informations de manière spontanée

E) Résumer un texte de manière linéaire

#### Question 4

Quel outil est utilisé pour la création d'une carte mentale ?

A) Des outils de traitement de texte

B) Un logiciel de présentation

C) Des logiciels spécialisés comme MindMeister ou XMind

D) Un tableur

E) Aucun outil spécifique

#### Question 5

Une carte conceptuelle peut-elle être utilisée pour l'apprentissage ?

A) Non, elle est seulement utilisée pour les résumés

B) Oui, elle aide à structurer et à relier les concepts pour une meilleure compréhension

C) Non, elle est trop complexe pour l'apprentissage

D) Oui, mais seulement pour des sujets simples

E) Non, elle ne permet pas de comprendre des sujets complexes

### 1.7. Exercice : Compétences intermédiaires

#### Question 6

Comment la structure d'une carte mentale soutient-elle la créativité ?

A) En limitant les idées à une hiérarchie stricte

B) En utilisant des couleurs et des images pour stimuler la mémoire

C) En permettant une exploration libre et spontanée autour de l'idée centrale

D) En connectant des concepts de manière rigide

E) En créant des liens uniquement entre concepts similaires

### Question 7

Dans quel contexte une carte conceptuelle est-elle la plus utile ?

A) Lorsqu'il est nécessaire d'illustrer des idées créatives

B) Lors de résumés rapides d'une longue lecture

C) Pour comprendre et organiser des informations complexes de manière structurée

D) Pour prendre des notes de manière informelle

E) Lors de la préparation d'un entretien informel

### Question 8

Quels éléments sont généralement présents dans une carte conceptuelle ?

A) Des images et des mots-clés

B) Des concepts reliés par des connecteurs verbaux

C) Des symboles sans explication

D) Uniquement des idées principales

E) Des liens non explicites

### Question 9

Quelle est l'une des principales limitations des cartes mentales ?

A) Elles ne sont pas adaptées aux projets complexes

B) Elles n'utilisent pas d'images

C) Elles sont difficiles à partager avec d'autres

D) Elles ne permettent pas de hiérarchiser les idées

E) Elles peuvent être désorganisées si trop d'idées sont ajoutées

### Question 10

Quel est l'avantage d'utiliser des cartes conceptuelles dans l'enseignement ?

A) Elles favorisent une mémorisation rapide des informations

B) Elles encouragent une compréhension approfondie des relations entre concepts

C) Elles simplifient la présentation des informations sans explication

D) Elles sont plus simples à créer que les cartes mentales

E) Elles ne nécessitent aucune réflexion critique

## 1.8. Exercice : Compétences avancées

### Question 11

Quelle est la différence entre l'organisation visuelle des cartes mentales et des cartes conceptuelles ?

A) Les cartes mentales sont plus linéaires, tandis que les cartes conceptuelles sont radiales

B) Les cartes conceptuelles sont organisées en réseau hiérarchique, tandis que les cartes mentales sont radiales

C) Les cartes conceptuelles sont désorganisées, tandis que les cartes mentales sont hiérarchisées

D) Les cartes mentales sont utilisées pour des idées complexes, tandis que les cartes conceptuelles sont pour des idées simples

E) Les cartes conceptuelles n'ont pas de structure visuelle

### Question 12

Quel est l'intérêt de l'utilisation de couleurs et d'images dans une carte mentale ?

A) Simplifier l'organisation des concepts

B) Augmenter la créativité et la mémorisation



C) Réduire la complexité des informations

D) Assurer une meilleure hiérarchisation des informations

E) Favoriser l'analyse critique

### Question 13

Dans quelle situation serait-il plus avantageux d'utiliser une carte conceptuelle plutôt qu'une carte mentale ?

A) Pour créer un plan d'affaires

B) Pour brainstormer de nouvelles idées

C) Pour récapituler rapidement une conférence

D) Pour illustrer des relations complexes entre concepts

E) Pour organiser des notes de lecture personnelles

### Question 14

Quelle méthode peut être utilisée pour améliorer l'efficacité d'une carte mentale lors d'une session de brainstorming ?

A) Ajouter de nombreuses couleurs et images sans lien direct avec les idées

B) Laisser les idées se ramifier sans aucune organisation

C) Utiliser des mots-clés et des connexions simples pour organiser les idées

D) Créer une structure trop complexe dès le départ

E) Limiter l'utilisation des branches

### Question 15

Quel est un des principaux inconvénients d'une carte conceptuelle lors de son utilisation dans l'éducation ?

A) Elle est trop simple pour être utile

B) Elle peut être difficile à comprendre sans une explication détaillée

C) Elle n'est pas adaptable à des contextes variés

D) Elle est trop axée sur les détails au détriment de l'idée principale

E) Elle ne permet pas de hiérarchiser les concepts

## 1.9. Exercice : Compétences stratégiques

### Question 16

Comment l'utilisation d'une carte conceptuelle peut-elle améliorer l'efficacité d'une présentation ?

A) En donnant un aperçu visuel simple du contenu

B) En illustrant la complexité sans explication

C) En permettant de ne pas se concentrer sur les relations entre concepts

D) En limitant l'accès à une information précise

E) En réduisant la capacité d'adaptation aux questions du public

### Question 17

Dans quelle situation une carte mentale serait-elle moins efficace qu'une carte conceptuelle ?

A) Lors de la planification d'un projet complexe

B) Lors de la prise de notes personnelles

C) Lors de la préparation d'un discours créatif

D) Lors de l'organisation d'idées pour un projet de recherche

E) Lors d'une révision rapide d'informations simples

### Situation 18

Dans un projet international de formation, l'aspect culturel joue un rôle important dans l'efficacité des outils pédagogiques. Pour garantir une compréhension optimale, il est essentiel d'adapter les cartes conceptuelles aux différences culturelles, afin que les concepts soient accessibles et pertinents pour tous les participants. **Comment gérez-vous l'aspect culturel de l'utilisation de ces outils dans un projet international de formation ?**

A) Adapter les cartes conceptuelles pour tenir compte des différences culturelles dans la compréhension des concepts.

B) Imposer un modèle unique de carte conceptuelle sans tenir compte des spécificités culturelles.

C) Limiter l'utilisation des cartes conceptuelles et se concentrer sur des supports écrits uniquement

D) Utiliser des cartes conceptuelles basées uniquement sur une culture occidentale.

E) Ne pas intégrer d'outils visuels pour éviter toute confusion culturelle.

### Question 19

Dans un cadre pédagogique, quelle est la meilleure manière d'intégrer une carte conceptuelle dans une méthode d'enseignement ?

A) Comme un outil unique pour toutes les leçons

B) Pour organiser et illustrer les relations entre les concepts clés au cours de la leçon

C) En la laissant statique sans changement au cours de l'année

D) En la présentant uniquement après la leçon

E) En l'utilisant uniquement pour des révisions de dernière minute

### Question 20

Quel est l'avantage principal d'utiliser des cartes conceptuelles pour l'analyse de textes académiques ?

A) Elles permettent de simplifier le texte en le rendant visuel

B) Elles mettent en évidence les relations entre les idées complexes et les arguments principaux

C) Elles résument toutes les idées principales sans détail

D) Elles permettent d'ignorer les détails pour se concentrer sur l'idée centrale

E) Elles sont adaptées aux textes simples et courts

## 2. Système d'entrée module 2

### 2.1. Prérequis-Objectifs

#### Prérequis- Connaissances de base requises

- Comprendre les concepts fondamentaux de la carte mentale et la carte conceptuelle
- Savoir naviguer sur une interface numérique
- Capacité à organiser et structurer les idées.

#### Objectifs Spécifiques

- Analyser le contexte d'intégration des cartes mentales et conceptuelles dans l'apprentissage et la formation.
- Identifier et appliquer les méthodes efficaces d'utilisation des cartes mentales et conceptuelles
- Expérimenter des applications concrètes et des outils numériques permettant de créer et d'exploiter des cartes mentales et conceptuelles en formation.

### 2.2. Test des prérequis d'intégration des cartes conceptuelles et mentale dans une formation

#### 1. Quelle est la principale fonction d'une carte mentale ?

- a) Organiser et structurer des idées sous forme visuelle
- b) Remplacer les diapositives d'un cours
- c) Créer des graphiques pour les statistiques
- d) Décorer un document avec des images

Réponse attendue : a)

#### 1. Quelle différence principale existe entre une carte mentale et une carte conceptuelle ?

- a) Une carte mentale est linéaire, tandis qu'une carte conceptuelle est circulaire
- b) Une carte mentale illustre des idées autour d'un concept central, alors qu'une carte conceptuelle relie plusieurs concepts entre eux
- c) Une carte conceptuelle est utilisée uniquement pour les matières scientifiques
- d) Il n'y a aucune différence entre les deux

Réponse attendue : b)

#### 2. Quel logiciel parmi les suivants permet de créer des cartes mentales ?

- a) Excel
- b) XMind
- c) Photoshop
- d) VLC

Réponse attendue : b)

#### 3. Pourquoi utiliser une carte mentale en apprentissage ?

- a) Pour améliorer la mémorisation et la compréhension des concepts
- b) Pour prendre des notes sous forme de phrases longues
- c) Pour décorer les cours avec des couleurs
- d) Pour remplacer complètement les manuels scolaires

Réponse attendue : a)

**4. Laquelle des affirmations suivantes est vraie ?**

- a) Une carte mentale doit toujours être en noir et blanc
- b) Une carte conceptuelle est constituée de concepts reliés par des liens hiérarchiques
- c) Une carte mentale ne peut contenir que des images et aucun texte
- d) Il est interdit d'utiliser des logiciels pour créer des cartes mentales

Réponse attendue : b)

**5. Que faut-il pour utiliser des outils numériques de création de cartes mentales ?**

- a) Un ordinateur ou un smartphone avec un accès Internet
- b) Un projecteur de diapositives
- c) Un accès à une bibliothèque physique
- d) Un tableau noir et des craies

Réponse attendue : a)

**6. Comment une carte conceptuelle peut-elle aider un formateur ?**

- a) En organisant visuellement des idées pour les rendre plus claires
- b) En remplaçant complètement le contenu du cours
- c) En supprimant les discussions en classe
- d) En éliminant le besoin de poser des questions aux étudiants

Réponse attendue : a)

**7. Quel outil numérique permet de créer des cartes conceptuelles ?**

- a) CmapTools
- b) VLC Media Player
- c) Windows Media Player
- d) Paint

Réponse attendue : a)

**8. Quel est l'avantage principal des cartes mentales pour un étudiant ?**

- a) Elles permettent de structurer et synthétiser facilement l'information
- b) Elles remplacent les enseignants dans l'apprentissage
- c) Elles sont uniquement esthétiques sans réelle utilité
- d) Elles compliquent l'organisation des idées

Réponse attendue : a)

**9. Quel format est le plus utilisé pour une carte mentale ?**

- a) Texte linéaire sans images
- b) Diagramme centré avec des branches et des mots-clés
- c) Liste de phrases complètes
- d) Tableau de chiffres

Réponse attendue : b)

## 2.3. Prétest sur l'intégration des cartes conceptuelles et mentale dans une formation

### 1. Quel est l'objectif principal d'une carte mentale ?

1. Classer des documents de manière linéaire
2. Représenter et organiser des idées de façon visuelle
3. Décorer une présentation
4. Remplacer totalement les notes écrites

Réponse : b.

### 2. Quelle différence majeure existe entre une carte mentale et une carte conceptuelle ?

1. Une carte mentale utilise une structure arborescente alors qu'une carte conceptuelle relie des concepts par des liens logiques
2. Une carte conceptuelle est toujours en noir et blanc
3. Une carte mentale doit être faite à la main tandis qu'une carte conceptuelle doit être numérique
4. Il n'y a aucune différence

Réponse : a.

### 3. Quel élément est essentiel pour créer une carte mentale efficace ?

1. L'utilisation de paragraphes explicatifs détaillés
2. Un concept central et des branches avec des mots-clés
3. Une seule couleur pour éviter la confusion
4. Un tableau structuré avec des chiffres et des graphiques

Réponse : b.

### 4. Quelle règle est essentielle pour construire une carte mentale efficace ?

1. Éviter l'usage des couleurs et des images
2. Ajouter un maximum d'informations sur chaque branche
3. Utiliser des mots-clés et des connexions visuelles
4. Respecter une organisation strictement linéaire

Réponse : c.

### 5. Quelle situation est la plus adaptée à l'usage d'une carte mentale ?

1. Rédiger un rapport détaillé
2. Organiser des idées pour un brainstorming
3. Représenter des liens de cause à effet entre plusieurs phénomènes
4. Élaborer un tableau comparatif

Réponse : b.

### 6. Pourquoi est-il recommandé d'ajouter des couleurs et des images dans une carte mentale ?

1. Pour embellir la présentation uniquement
2. Pour stimuler la mémoire et rendre l'information plus claire
3. Parce que c'est une règle imposée
4. Pour remplacer complètement les mots

Réponse : b.

**7. Quel avantage une carte conceptuelle a-t-elle sur une carte mentale ?**

1. Elle permet d'établir des relations explicites entre les concepts grâce à des connecteurs logiques
2. Elle est plus rapide à créer
3. Elle ne nécessite aucune structure particulière
4. Elle est plus artistique et décorative

Réponse a.

**8. Quel outil peut être utilisé pour créer des cartes mentales ou conceptuelles en version numérique ?**

1. Word uniquement
2. Mind Meister, XMind ou CmapTools
3. Une calculatrice
4. Excel exclusivement

Réponse : b.

**9. Quelle technique améliore la clarté d'une carte conceptuelle ?**

1. Relier les concepts avec des flèches et des mots de liaison expliquant leur relation
2. Placer les idées sans les relier entre elles
3. Remplir la carte avec du texte en continu sans structure
4. Éviter les couleurs pour rester sobre

Réponse a)

**10. Quel est le principal intérêt d'utiliser des mots-clés dans une carte mentale ?**

1. Réduire la charge cognitive et favoriser la mémorisation
2. Occuper moins d'espace sur la feuille
3. Remplacer complètement l'apprentissage par cœur
4. Éviter d'écrire des phrases complètes pour gagner du temps

Réponse a.

## 3. Système d'entrée du module 3

### 3.1. Système d'entrée unité 1

a) Introduction et Objectif spécifique

#### **Introduction**

Dans un environnement où l'information est abondante et souvent dispersée, il est crucial de disposer d'outils permettant d'organiser, de structurer et de retenir efficacement les connaissances.

L'apprentissage ne repose pas uniquement sur l'accumulation d'informations, mais aussi sur leur structuration et leur intégration cognitive.

Parmi les outils pédagogiques les plus efficaces, les cartes mentales et conceptuelles occupent une place prépondérante en raison de leur capacité à représenter visuellement les concepts et à en faciliter la structuration cognitive. Ces outils de structuration visuelle renforcent la compréhension et la mémorisation en transformant des concepts abstraits en représentations tangibles.



### Objectif spécifique

Expliquer comment *les cartes mentales et conceptuelles* favorisent la compréhension et la mémorisation.

### Le test des prérequis

Afin de tester vos connaissances sur les cartes conceptuelles et mentales ainsi que leurs diverses utilisations, cliquez sur le lien ci-dessous pour accéder au test de prérequis.

*Consignes* : Quand vous cliquez sur le lien, une interface s'ouvre. Pour manipuler individuellement, cliquez sur le bouton « **Flashcards** » ou sur le bouton « **Re-attempt** ». Si vous voulez jouer avec votre collègue, cliquez sur « **Challenge Friends** » et suivez les consignes demandées pour cette option.

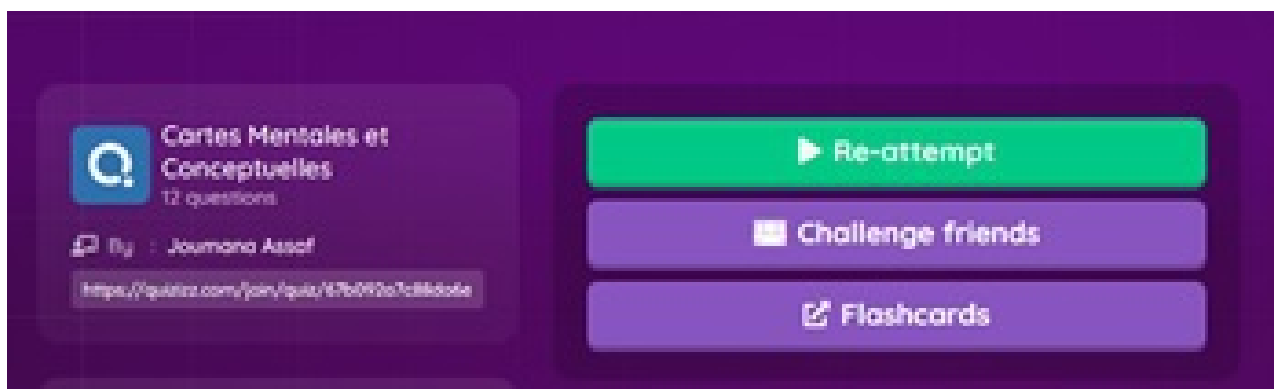

<https://quizizz.com/join/quiz/67b092a7c88da6e7afaa7adf/start?studentShare=true>

### b) Prérequis

#### Lien

<https://padlet.com/assafjoumana5/cartes-mentale-et-conceptuelle-24f2wsp4l6f91qi5>



## c) Prétest

Pour accéder au test, cliquez sur le lien ci-dessous.

Consignes : Vous devez entrer votre nom premièrement dans la barre de l'interface qui apparait.

[testmoz.com/14304626](https://testmoz.com/14304626)<sup>1</sup>

### 3.2. Système d'entrée unité 2 : Application des cartes conceptuelles et des cartes mentales à des contextes spécifiques

#### a) Prérequis

Pour une meilleure compréhension de cette unité, l'accomplissement de l'unité précédente est important.

- Connaissance des concepts de base liés au sujet traité (ex : les cartes mentales et conceptuelles dans l'apprentissage).
- Capacité à utiliser un outil numérique ou papier pour réaliser des cartes.
- Compétence en analyse et structuration des idées.

#### Objectif spécifique

Appliquer les cartes conceptuelles et les cartes mentales à des contextes spécifiques d'éducation, de gestion de projet et de développement personnel.

#### Test de prérequis

Questionnaire à Choix Multiples (QCM) : Application des cartes conceptuelles et des cartes mentales dans l'apprentissage

Compétences évaluées :

- Connaissance des concepts de base liés aux cartes mentales et conceptuelles dans l'apprentissage.
- Capacité à utiliser un outil numérique ou papier pour réaliser des cartes.

<sup>1</sup>. <https://testmoz.com/q/14304626>

- Compétence en analyse et structuration des idées.

1. Quelle est la principale différence entre une carte mentale et une carte conceptuelle ?

- A) La carte mentale est hiérarchique alors que la carte conceptuelle montre des relations entre concepts
- B) La carte conceptuelle utilise des couleurs et des images, contrairement à la carte mentale
- C) Les cartes mentales sont uniquement utilisées pour les prises de notes
- D) Il n'y a aucune différence entre les deux

2. Quel est l'objectif principal des cartes mentales ?

**A) Structurer visuellement l'information**

- B) Apprendre par cœur des listes de mots
- C) Réaliser des calculs mathématiques complexes
- D) Écrire des textes narratifs

3. Quel outil est principalement utilisé pour organiser des concepts de manière relationnelle ?

- A) Carte mentale
- B) Carte conceptuelle
- C) Bullet journal
- D) Tableau Kanban

4. La carte conceptuelle repose sur :

- A) L'utilisation de nœuds et de liens pour représenter des relations

**B) L'organisation de tâches et de priorités**

- C) La structuration d'un emploi du temps
- D) La mémorisation des couleurs

5. Quelle technique est souvent utilisée pour structurer un cours à l'aide d'une carte conceptuelle ?

**A) Décomposer le sujet en concepts reliés par des liens logiques** B) Écrire un texte linéaire détaillé

- C) Associer des concepts à des images aléatoires
- D) Utiliser uniquement des mots-clés sans liens entre eux

6. Quel outil est le plus adapté pour faire un brainstorming ?

**A) Carte mentale**

- B) Carte conceptuelle
- C) Liste de tâches
- D) Diagramme de Gantt

7. L'apprentissage par cartes mentales est particulièrement utile pour :

**A) Résumer et organiser des idées de façon visuelle**

- B) Lire plus rapidement
- C) Organiser un emploi du temps
- D) Prendre des décisions stratégiques

8. Quel logiciel est couramment utilisé pour créer des cartes mentales et conceptuelles ?

**A) XMind** B) Trello

- C) Anki

D) Excel

9. Pourquoi utiliser une carte mentale dans l'apprentissage ?

**A) Pour structurer et mémoriser des informations de manière intuitive**

B) Pour remplacer complètement la prise de notes écrite

C) Pour se dispenser de la compréhension des concepts

D) Pour écrire des dissertations détaillées

10. Quel est l'intérêt des cartes conceptuelles dans l'apprentissage ?

**A) Elles permettent de visualiser les relations entre concepts** B) Elles remplacent les résumés de cours

C) Elles sont uniquement utilisées en gestion de projet

D) Elles sont inutiles en pédagogie

b) Prétest (QCM)

Le questionnaire vise à évaluer la perception et l'usage des cartes mentales avant la formation sur l'application des cartes mentales et conceptuelles en apprentissage.

**1. Avez-vous déjà utilisé des cartes mentales ?**

A) Oui, régulièrement

B) Oui, occasionnellement

C) Non, mais j'en ai entendu parler

D) Non, je ne connais pas cet outil

**2. Quel est, selon vous, l'objectif principal des cartes mentales ?**

A) Structurer et organiser les idées

B) Prendre des notes linéaires

C) Résumer un texte mot à mot

D) Illustrer un concept sans lien logique

**3. Comment avez-vous appris l'existence des cartes mentales ?**

A) Par un enseignant ou un formateur

B) Par un collègue ou un ami

C) Par une recherche personnelle

D) Je ne connaissais pas cet outil avant ce questionnaire

**4. Dans quel contexte pensez-vous que les cartes mentales sont les plus utiles ?**

A) Prise de notes

B) Planification de projet

C) Apprentissage et révision

D) Toutes ces réponses

**5. Quels outils utilisez-vous pour créer des cartes mentales ?**

A) Papier et crayon

B) Logiciels spécifiques (XMind, MindMeister, etc.)

C) Tableaux blancs interactifs

D) Je n'ai jamais créé de carte mentale

**6. Pensez-vous que l'usage des cartes mentales peut améliorer votre apprentissage ?**

- A) Oui, certainement
- B) Oui, mais je ne suis pas sûr à quel point
- C) Non, je pense que d'autres méthodes sont plus efficaces
- D) Je ne sais pas

**7. Quels freins identifiez-vous à l'utilisation des cartes mentales ?**

- A) Manque de temps pour les réaliser
- B) Difficulté à organiser les idées sous forme de carte
- C) Méconnaissance des outils adaptés
- D) Toutes ces réponses

**8. Avez-vous déjà utilisé une carte conceptuelle ?**

- A) Oui, souvent
- B) Oui, mais rarement
- C) Non, mais j'en ai entendu parler
- D) Non, je ne connais pas cet outil

**9. Quelle est, selon vous, la principale différence entre une carte mentale et une carte conceptuelle ?**

- A) La carte mentale est plus libre et créative, tandis que la carte conceptuelle est plus structurée
- B) La carte conceptuelle utilise des couleurs et des images, contrairement à la carte mentale
- C) Les cartes mentales sont uniquement utilisées pour les prises de notes
- D) Il n'y a aucune différence entre les deux

**10. Seriez-vous intéressé(e) par une formation sur l'application des cartes mentales et conceptuelles ?**

- A) Oui, absolument
- B) Oui, si cela peut m'aider dans mon travail ou mes études
- C) Peut-être, mais je ne suis pas convaincu(e) de leur utilité
- D) Non, je préfère d'autres méthodes d'apprentissage

### 3.3. Système d'entrée unité 3

#### a) Prérequis et Objectif spécifique

##### **Prérequis**

Avant d'aborder cette unité, les apprenants doivent posséder les connaissances suivantes :

- Comprendre les principes de base de la pédagogie et de l'apprentissage cognitif.
- Maîtriser les notions fondamentales de la mémorisation et de la structuration des idées.
- Avoir une expérience préalable dans l'utilisation d'outils numériques pour l'apprentissage.

##### **Objectif spécifique**

À la fin de cette unité, les apprenants seront capables de :

- Expliquer le rôle des cartes mentales et conceptuelles dans l'apprentissage.
- Concevoir une carte mentale pour structurer une thématique donnée.
- Appliquer l'utilisation des cartes conceptuelles à des situations d'apprentissage.
- Analyser l'impact des cartes mentales sur l'acquisition des compétences pratiques.

## b) Test des Prérequis (QCM)

1. **Quels sont les principaux fondements de l'apprentissage cognitif ?**

2.
  - A. L'observation et l'imitation uniquement.
  - **B.** La répétition et la structuration des connaissances.
  - C. La mémorisation passive sans réflexion.
  - D. L'absence de cadre théorique.

1. **Quel facteur influe le plus sur l'efficacité de l'apprentissage cognitif ?**

2.
  - A. La durée des cours uniquement.
  - **B.** Le nombre de pages de notes prises.
  - C. L'engagement actif et la structuration des idées.
  - D. L'apprentissage purement mécanique.

1. **Pourquoi la structuration des idées est-elle essentielle à l'apprentissage ?**

2.
  - A. Pour se souvenir des idées sans avoir besoin de les comprendre.
  - B. Parce qu'elle remplace la réflexion critique.
  - C. Pour réduire le temps d'étude.
  - **D.** Parce qu'elle facilite l'organisation et la hiérarchisation des connaissances.

1. **Quel est l'avantage principal d'une bonne mémorisation ?**

2.
  - **A.** Comprendre et relier différents concepts.
  - B. Pouvoir réciter un texte mot pour mot.
  - C. Se limiter à des listes de faits.
  - D. Ne pas avoir besoin de notes de cours.

1. **Quels outils numériques sont souvent utilisés pour structurer l'apprentissage ?**

2.
  - A. Tableaux Excel exclusivement.
  - B. Logiciels de mind mapping comme XMind ou FreeMind.
  - C. Notes manuscrites uniquement.
  - D. Aucun outil numérique n'est nécessaire.

1. **Pourquoi les outils numériques facilitent-ils l'apprentissage ?**

2.
  - A. Ils remplacent totalement les méthodes traditionnelles.
  - **B.** Ils permettent une organisation plus dynamique et interactive des idées
  - C. Ils ne sont utiles que pour les présentations.
  - D. Ils rendent l'apprentissage plus passif.

c) Pretest (QCM)

1. **Quel est le principal avantage des cartes mentales dans l'apprentissage ?**

2.    o A. Elles simplifient l'organisation des idées et facilitent leur rétention. **(Bonne réponse)**  
      o B. Elles remplacent totalement la prise de notes.  
      o C. Elles sont uniquement esthétiques.  
      o D. Elles ne sont utiles que pour les enfants.

1. **Pourquoi les cartes conceptuelles sont-elles particulièrement adaptées à l'éducation ?**

2.    o A. Elles permettent de relier visuellement les concepts. **(Bonne réponse)**  
      o B. Elles remplacent l'enseignement magistral.  
      o C. Elles servent uniquement à réaliser des schémas artistiques.  
      o D. Elles sont utilisées uniquement par les enseignants.

1. **Quels sont les éléments essentiels d'une carte mentale efficace ?**

2.    o A. Des liens logiques et une organisation hiérarchique. **(Bonne réponse)**  
      o B. Des phrases complètes et linéaires.  
      o C. Un texte dense sans espace visuel.  
      o D. Une absence de structuration.

1. **Comment une carte mentale peut-elle améliorer la structuration d'une thématique ?**

2.    o A. En mettant en évidence les relations entre les concepts. **(Bonne réponse)**  
      o B. En rendant les informations plus difficiles à comprendre.  
      o C. En remplaçant totalement les supports textuels.  
      o D. En supprimant la hiérarchie des idées.

1. **Dans quel contexte l'utilisation des cartes conceptuelles est-elle la plus efficace ?**

2.    o A. Lors de l'analyse et de la structuration des connaissances. **(Bonne réponse)**  
      o B. Pour la prise de notes sous forme de paragraphes.  
      o C. Pour remplacer un exposé verbal.  
      o D. Pour des listes non structurées.

1. **Comment mesurer l'impact des cartes mentales sur les compétences pratiques ?**

2.    o A. En évaluant la capacité à structurer et à appliquer les connaissances. **(Bonne réponse)**  
      o B. En comptant le nombre de couleurs utilisées.  
      o C. En vérifiant l'esthétique de la présentation.  
      o D. En comparant la durée de réalisation des cartes.

# IV Système d'apprentissage du parcours

## Introduction

Le parcours de formation sur l'intégration des cartes mentales et conceptuelles a été conçu pour offrir une expérience d'apprentissage modulée, structurée et flexible, visant à renforcer les compétences des apprenants dans la création, l'utilisation et l'intégration de ces outils pédagogiques. L'objectif principal est d'amener les participants à maîtriser les cartes mentales et conceptuelles, en exploitant leur potentiel pour améliorer l'acquisition des compétences pratiques dans le domaine de l'éducation.

Le **système d'apprentissage** du parcours repose sur une approche progressive, divisée en trois modules interconnectés. Chaque module est conçu pour permettre à l'apprenant d'avancer à son propre rythme tout en garantissant une assimilation cohérente et structurée des contenus.

- 1. Module 1 : Introduction aux cartes mentales et conceptuelles** Ce premier module est une porte d'entrée pour comprendre les fondements des cartes mentales et conceptuelles. Il introduit les concepts clés, les différences entre les deux types de cartes, ainsi que leurs applications pédagogiques. L'apprenant y découvrira comment ces outils peuvent être utilisés pour organiser, synthétiser et structurer l'information, facilitant ainsi l'apprentissage et la mémorisation. Le module met l'accent sur l'acquisition des compétences de base nécessaires à la création de cartes, avec une approche théorique et pratique.
- 2. Module 2 : Utilisation des cartes en formation** Le deuxième module s'intéresse à l'intégration des cartes dans un contexte pédagogique. Il explore comment les cartes mentales et conceptuelles peuvent être intégrées dans les programmes de formation, en tenant compte des méthodes pédagogiques les plus efficaces pour leur utilisation. L'objectif est d'aider l'apprenant à comprendre les meilleures pratiques pour maximiser l'impact des cartes dans l'enseignement, et à acquérir des compétences pratiques pour créer des cartes adaptées à différents contextes d'apprentissage. Ce module inclut aussi des ateliers pratiques avec des outils numériques pour la création de cartes.
- 3. Module 3 : Évaluation et impact des cartes sur l'acquisition des compétences pratiques** Le dernier module évalue l'impact des cartes sur l'acquisition des compétences pratiques. Il permet aux apprenants d'analyser les effets des cartes mentales et conceptuelles sur la compréhension, la mémorisation et l'application des connaissances. Ce module propose des études de cas pratiques et des exercices d'évaluation pour mesurer l'efficacité des cartes dans un cadre pédagogique. À la fin du parcours, les apprenants auront une vision claire de l'impact des cartes sur l'enseignement et seront capables de les intégrer de manière pertinente dans leurs pratiques professionnelles.

Chaque module est composé de trois unités pédagogiques bien définies, qui permettent une progression fluide et logique de l'apprentissage. L'apprenant bénéficiera de supports variés : textes, vidéos, schémas, et exercices pratiques, ainsi que des évaluations formatives sous forme de QCM, pour tester et renforcer ses connaissances.

L'approche modulaire garantit une grande flexibilité et permet à chaque apprenant de s'adapter à son propre rythme, tout en étant accompagné par des ressources et des outils interactifs pour maximiser l'efficacité de l'apprentissage. Ce système d'apprentissage favorise l'autonomie, la réflexion critique et la mise en pratique des compétences acquises tout au long du parcours.

# 1. Système d'apprentissage module 1

## 1.1. Présentation générale

Dans ce module, nous tenons à rappeler en profondeur l'utilisation des cartes mentales et conceptuelles comme outils d'apprentissage et d'organisation des connaissances. Structuré en trois unités complémentaires, ce parcours vous permettra d'acquérir une compréhension approfondie de leur application, de leur flexibilité et de leur mise en pratique dans divers contextes pédagogiques et professionnels.

- **Unité 1 : Fondements et principes des cartes mentales et conceptuelles**

Cette première unité pose les bases théoriques en définissant les cartes mentales et conceptuelles, leurs différences et leur utilité dans la structuration des idées. Vous découvrirez comment ces outils facilitent la mémorisation, l'organisation des informations et la pensée créative.

- **Unité 2 : Techniques et méthodologies d'utilisation des cartes**

Dans cette unité, nous approfondirons les méthodes et stratégies pour concevoir des cartes mentales efficaces. À travers des exemples concrets et des exercices pratiques, vous apprendrez à adapter ces outils en fonction des objectifs pédagogiques, professionnels et personnels.

- **Unité 3 : Identifier les contextes d'application des cartes mentales et conceptuelles**

Enfin, cette dernière unité se concentre sur l'application des cartes mentales dans différents environnements. Vous analyserez des scénarios pédagogiques et professionnels, discuterez de leur flexibilité et participerez à des activités interactives pour valider vos acquis.

Grâce à ces trois unités, vous développerez une expertise dans l'utilisation des cartes mentales et conceptuelles et serez en mesure de les exploiter efficacement dans vos pratiques d'apprentissage et de travail collaboratif.

## 1.2. Unité 1 : Comprendre les bases des cartes mentales et conceptuelles

### a) Introduction au concept

#### 1. Présentation générale

Dans un monde où l'information est omniprésente et parfois difficile à organiser, les cartes mentales et conceptuelles offrent une approche visuelle permettant de structurer les idées de manière intuitive. Ces outils facilitent la compréhension, la mémorisation et la communication des connaissances, que ce soit dans le cadre de l'apprentissage, de l'enseignement ou de la gestion de projets.

Grâce à leur représentation graphique, elles permettent de mieux visualiser les liens entre les concepts et de clarifier des notions complexes. Utilisées en pédagogie, en entreprise ou même dans la gestion personnelle, elles sont devenues des instruments incontournables pour organiser efficacement l'information et structurer la pensée.

#### 2. Comprendre les bases des cartes mentales et conceptuelles

Dans un univers où l'information abonde et devient de plus en plus complexe, la capacité à organiser et structurer ses idées est essentielle. Les cartes mentales et conceptuelles sont des outils visuels qui permettent de transformer des notions abstraites en représentations graphiques claires et compréhensibles. Elles facilitent ainsi l'exploration et la communication des idées, que ce soit dans un contexte d'apprentissage, d'enseignement, de gestion de projet ou de résolution de problèmes.

Popularisées par **Tony Buzan** dans les années 1970, les cartes mentales se présentent sous la forme d'un schéma rayonnant à partir d'un concept central, favorisant la créativité, la mémorisation et le raisonnement associatif. Quant aux cartes conceptuelles, développées par **Joseph Novak**



dans les années 1980, elles mettent l'accent sur les relations entre les concepts à travers des liens explicites et des phrases de transition. Bien que ces deux outils diffèrent par leur structure et leur usage, ils partagent un même objectif : faciliter la compréhension et l'organisation des connaissances.

### 3. Objectifs d'utilisation

#### Enseignement :

Les cartes mentales et conceptuelles offrent une méthode visuelle et structurée pour faciliter l'apprentissage, notamment en permettant de synthétiser et organiser des informations complexes de manière simple et accessible. Selon Buzan (1974), les cartes mentales, en partant d'une idée centrale et se ramifiant en branches, stimulent la **créativité** et améliorent la **mémoire visuelle**, ce qui les rend particulièrement adaptées pour l'apprentissage. De plus, les cartes conceptuelles, qui établissent des relations explicites entre les concepts, comme le souligne Novak et Gowin (1984), aident à organiser les connaissances de manière hiérarchique, renforçant ainsi la compréhension des liens entre les idées et les informations.

#### Réflexion personnelle :

Ces outils sont également utiles pour clarifier des idées et structurer des projets. En représentant graphiquement la pensée, les cartes mentales et conceptuelles permettent une **réflexion fluide et structurée**. Comme le note Buzan (2005), les **images et symboles** jouent un rôle clé dans cette structuration, rendant l'information plus accessible et favorisant la **créativité**.

#### Organisation de l'information :

Les cartes mentales et conceptuelles permettent de visualiser des processus ou des informations complexes de manière claire et organisée. Selon Novak et Gowin (1984), la **hiérarchisation** des concepts, ainsi que l'utilisation de **phrases de liaison**, simplifie la compréhension des relations entre différentes idées. En réorganisant visuellement les informations, ces outils permettent de structurer des données complexes de façon intuitive et efficace, rendant l'organisation de l'information plus accessible et mieux compréhensible.

### 4. Applications pratiques

Les cartes mentales et conceptuelles, selon Buzan (1974) et Novak et Gowin (1984), trouvent leur place dans diverses applications pratiques, notamment l'**apprentissage**, la **gestion de projets** et la **planification stratégique**. Buzan (1974) souligne que ces outils sont particulièrement efficaces pour **stimuler la créativité**, ce qui les rend adaptés à des contextes comme le brainstorming ou le développement d'idées. En outre, leur capacité à clarifier des idées ou des objectifs dans des projets complexes les rend indispensables dans la planification et l'organisation de projets.

### 5. Avantages cognitifs

Comme le mentionne Buzan (1974), les cartes mentales améliorent la **mémoire visuelle** et stimulent la créativité en organisant l'information autour d'une idée centrale. Ce processus non linéaire aide à établir des connexions inattendues entre des concepts. De plus, l'utilisation de **symboles et d'images** (Buzan, 2005) joue un rôle clé dans la **structuration cognitive** de l'information, facilitant ainsi l'apprentissage et la mémorisation des informations complexes.

### 6. Comparaison entre les outils visuels

Les cartes mentales et conceptuelles se distinguent par leur **approche structurée** et leur **fonctionnement**. Buzan (1974) décrit les cartes mentales comme des **outils créatifs** qui partent d'une idée centrale pour se ramifier, tandis que Novak et Gowin (1984) soulignent que les cartes conceptuelles sont plus **hiérarchiques** et permettent de relier des concepts par des phrases de liaison. Cette distinction permet de comprendre leur **complémentarité**, chaque outil ayant des avantages spécifiques dans des contextes particuliers d'organisation de la pensée.

## 7. Impact sur la gestion de projet

Les cartes mentales, comme le suggère Buzan (1974), et les cartes conceptuelles, selon Novak et Gowin (1984), sont des **outils précieux** pour la gestion de projet. En représentant visuellement les différentes étapes ou composantes d'un projet, elles aident à **organiser les tâches**, à **identifier les priorités** et à **suivre l'avancement**. Ces cartes facilitent aussi la **coordination d'équipe** et aident à la gestion des **risques** en anticipant des problèmes potentiels.

## 8. Impact sur la résolution de problèmes

Les cartes mentales (Buzan, 1974) et conceptuelles (Novak & Gowin, 1984) peuvent être des outils puissants pour la **résolution de problèmes**. Elles aident à **visualiser des solutions** et à trouver des approches créatives en décomposant un problème en ses éléments clés. L'aspect non linéaire des cartes mentales, combiné à la hiérarchisation des concepts des cartes conceptuelles, favorise une réflexion **globale et fluide** qui permet d'identifier des solutions efficaces.

## 9. Prise de décision

La structuration de l'information dans les cartes conceptuelles, selon Novak et Gowin (1984), aide à visualiser les **options** et à analyser les **relations** entre différentes alternatives. Cela permet de prendre des décisions éclairées en mettant en évidence les **conséquences possibles** de chaque choix. Les cartes mentales, par leur nature plus **exploratoire** (Buzan, 1974), offrent également un moyen de penser en dehors des sentiers battus et de générer des solutions innovantes dans un processus décisionnel.

### b) Diagramme des activités

#### Présentation des étapes principales et de l'interconnexion des activités

Le diagramme ci-dessous présente une vision d'ensemble des tâches à réaliser pendant cette unité, en tenant compte des différentes étapes du module. Les premières étapes correspondent aux **tâches du système d'entrée** (test des prérequis, prétest, etc.), qui sont essentielles pour évaluer le niveau initial des apprenants et préparer le terrain pour le reste de l'unité. Les étapes suivantes se concentrent sur l'**unité 1** du **système d'apprentissage**, avec des activités d'exploration des cartes mentales et conceptuelles, accompagnées d'exercices pratiques et d'autoévaluation. Ce diagramme illustre ainsi la progression des activités et leur interconnexion tout au long de l'unité.

Jour	Tuteur	Apprenant (individuel)	Équipe (collaboratif)	Groupe (collectif)
<b>Jour 1</b> <i>(Introduction et prérequis)</i>	<ul style="list-style-type: none"> <li>- Présentation du module et objectifs</li> <li>- Explication des prérequis</li> <li>- Passage du prétest</li> </ul>	<ul style="list-style-type: none"> <li>- Visionnage de la vidéo sur les prérequis</li> <li>- Test des prérequis</li> </ul>	<ul style="list-style-type: none"> <li>- Discussion des objectifs et des prérequis du module</li> </ul>	<ul style="list-style-type: none"> <li>- Discussion collective des attentes et retour sur les prérequis</li> </ul>
<b>Jour 2</b> <i>(Découverte des cartes mentales et conceptuelles)</i>	<ul style="list-style-type: none"> <li>- Présentation des cartes mentales et conceptuelles</li> <li>- Lecture de textes complémentaires</li> </ul>	<ul style="list-style-type: none"> <li>- Réflexion sur les concepts</li> <li>- Rédaction des définitions personnelles des cartes mentales et conceptuelles</li> </ul>	<ul style="list-style-type: none"> <li>- Discussion des points clés du texte et de la vidéo</li> <li>- Comparaison des définitions entre pairs</li> </ul>	<ul style="list-style-type: none"> <li>- Clarification collective des concepts après lecture et visionnage</li> </ul>

<b>Jour 3</b> ( <i>Évaluation et consolidation</i> )	- Explication des critères d'évaluation - Activité d'autoévaluation	- Réalisation de l'autoévaluation - Correction personnelle des résultats du test	- Discussion des résultats de l'autoévaluation et partage des points d'amélioration	- Retour collectif sur les définitions et concepts clés - Débat sur les similitudes et différences
---	--	---	---	---

## c) Tableau des spécifications

**Présentation détaillée des tâches spécifiques de l'unité**

Le tableau des spécifications décrit en détail les différentes activités qui composent cette unité. Il distingue clairement les **tâches du système d'entrée**, comme le test des prérequis et le prétest, qui sont réalisées avant l'entrée dans le cœur du système d'apprentissage. Ensuite, il présente les activités de **l'unité 1 dans le système d'apprentissage**, telles que l'introduction aux concepts des cartes mentales et conceptuelles, les exercices d'autoévaluation, ainsi que les ressources complémentaires (texte et vidéo). Ce tableau permet de mieux comprendre les objectifs, les ressources, les modalités d'organisation et les outils de régulation pour chaque tâche.

Nature du matériel soumis	Nature des résultats attendus	Enchaînement des tâches	Modalités d'organisation des groupes	Modalités de suivi	Outils de structuration et de régulation	Modalités d'interaction
Système d'entrée						
<b>Prérequis</b> (Texte, vidéo)	Prise de connaissance des notions de base	Lecture et visionnage	Travail individuel	Aucun suivi direct	Plateforme LMS (Moodle)	Accès individuel
<b>Test des prérequis</b> (QCM, autoévaluation)	Compréhension des attentes pédagogiques	Lecture et prise de notes	Individuel	Feedback du tuteur	Espace de dépôt	Interaction différée (forum, messagerie)
<b>Objectifs spécifiques du module</b> (Texte)	Compréhension des attentes pédagogiques	Lecture et prise de notes	Individuel	Pas de suivi formel	Document texte	Accès libre

<b>Prétest</b> (Exercice pratique)	Diagnostic initial des compétences	Réalisation d'un exercice écrit en 20 questions	Individuel	Feedback du tuteur	Espace de dépôt	Interaction différée (forum, messagerie)
Système d'apprentissage - Unité 1						
<b>Introduction au concept</b> (Texte, vidéo)	Familiarisation avec la thématique	Lecture et visionnage	Individuel	Aucun suivi direct	Ressources en ligne	Auto-apprentissage
<b>Définition des cartes mentales</b> (Document structuré, schéma)	Identification des caractéristiques des cartes mentales	Lecture + analyse d'exemples	Individuel	Évaluation formative	Documents en ligne, exemples concrets	Forum pour questions
<b>Définition des cartes conceptuelles</b> (Texte, vidéo, schéma)	Comparaison entre cartes mentales et conceptuelles	Lecture + réflexion sur les différences	Individuel	Feedback du tuteur	Ressources en ligne	Forum pour échanges avec pairs

Tableau des spécifications

## d) Définition des cartes mentales

### 1. Définition

Une carte mentale, également appelée « carte heuristique » ou « mind map », est un outil visuel permettant d'organiser un réseau d'informations ou d'idées autour d'un concept central. Ce concept a gagné en popularité ces dernières décennies et est désormais utilisé dans divers domaines, de l'éducation à la gestion (Gendre, 2018). Selon Emma Gendre, bien que Tony Buzan, psychologue britannique, soit largement reconnu pour ses travaux sur la carte mentale depuis les années 1970, la carte mentale repose sur une technique graphique qui organise les idées de manière associative. Elle se distingue des méthodes linéaires comme les fiches de révision en créant une organisation fluide et hiérarchique des concepts, avec des « branches » reliant l'idée centrale à des notions secondaires, puis à des sous-notions (Gendre, 2018).

Bien que Tony Buzan ait contribué à son développement moderne, Gendre (2018) précise que la carte mentale s'inspire d'une méthode plus ancienne, la technique des locis, utilisée dans la Grèce antique pour spatialiser les informations et faciliter la mémorisation.

## 2. Structure

Les **cartes mentales** sont des représentations visuelles permettant d'organiser et de relier les concepts de manière hiérarchique et systématique. Elles présentent une structure où les idées sont connectées par des **liens explicites et logiques**, facilitant ainsi la compréhension et la mémorisation des relations complexes entre les différentes notions.

Comme l'explique **Georges Vignaux** dans son article *Schémas cognitifs et cartes mentales : Le réseau des transports parisiens* (1988), les concepts sont reliés par des **liens étiquetés**, qui précisent la nature des relations entre eux (par exemple, "cause", "est lié à", "est une partie de"). Cette approche rend la carte mentale non seulement plus claire, mais aussi plus intuitive pour celui qui l'utilise (Vignaux, 1988).

### 1. Concepts reliés par des liens étiquetés

Chaque concept dans une carte mentale est représenté par une **forme géométrique simple**, généralement une bulle ou un rectangle. Ces concepts sont ensuite reliés entre eux par des liens, qui sont souvent étiquetés pour décrire la relation précise entre les idées. Par exemple, un lien peut montrer que "l'apprentissage actif" **est lié à** "méthodes d'apprentissage", ou que "technologies en éducation" **sont influencées par** "innovations numériques".

### 2. Hiérarchie entre les concepts

La structure hiérarchique d'une carte mentale est un élément essentiel de son efficacité. Vignaux souligne que les concepts les plus **généraux ou centraux** sont placés au centre ou en haut de la carte, tandis que les idées plus spécifiques s'étendent autour. Cette organisation permet de visualiser facilement les relations entre idées principales et sous-idées.

### 3. Représentation visuelle des concepts

Les cartes mentales sont constituées d'éléments visuels simples qui permettent une **compréhension rapide** des relations entre concepts. Chaque concept est représenté par une forme géométrique, généralement un cercle ou un rectangle, dans lequel un texte explicatif est inscrit. Les lignes ou flèches reliant ces formes montrent la nature des liens entre les différents concepts. Vignaux souligne que cette représentation visuelle rend l'analyse plus intuitive et accessible à tous (Vignaux, 1988).

### 4. Liens explicites et logiques

L'un des principes fondamentaux de la carte mentale est que les **liens doivent être explicites et logiques**. Cela signifie que chaque relation doit être clairement compréhensible et suivre une logique de structuration des idées. L'utilisation de ces liens permet d'établir des connexions claires et sans ambiguïté entre les concepts, facilitant ainsi leur assimilation et leur utilisation dans un cadre pédagogique ou de réflexion (Vignaux, 1988).

## 3. Caractéristiques principales

Les cartes mentales se distinguent par leur utilisation de couleurs, de symboles et de dessins, qui stimulent la mémoire visuelle et facilitent la rétention des informations. Comme le souligne Georges Vignaux dans son article *Schémas cognitifs et cartes mentales : Le réseau des transports parisiens* (1988), cette dimension visuelle est essentielle pour rendre les cartes plus intuitives et accessibles. L'usage de ces éléments visuels permet de clarifier et d'ancrer les relations entre concepts, tout en offrant une structure qui favorise l'exploration créative et la réflexion (Vignaux, 1988).

Les cartes mentales sont également reconnues pour leur caractère libre et créatif, ce qui les rend particulièrement adaptées au brainstorming ou à la prise de notes. Elles permettent une exploration fluide des idées, sans une structure rigide, offrant ainsi une grande liberté dans la disposition des informations. Vignaux décrit cette liberté de création comme un atout pour les utilisateurs, car elle favorise l'émergence de nouvelles connexions entre idées (Vignaux, 1988).

La non-structuration stricte des informations permet une flexibilité qui encourage une approche plus dynamique et ouverte, contrairement aux formats linéaires plus traditionnels de prise de notes ou de présentation d'informations. En ce sens, les cartes mentales sont un outil puissant pour stimuler la créativité et organiser les idées de manière originale et personnelle.

## 4. Exemple d'application

### 1. Dans un contexte pédagogique :

La carte mentale peut être un outil précieux pour organiser et structurer les informations dans le cadre d'activités pédagogiques. Elle permet aux enseignants et étudiants de visualiser les relations entre différents concepts de manière intuitive. Voici quelques exemples d'application :

- **Créer un plan de cours** : La carte mentale aide à définir les principaux thèmes et sous-thèmes d'un cours, à organiser les objectifs pédagogiques, et à planifier les activités associées à chaque section du programme. Cette organisation visuelle peut faciliter la préparation de l'enseignement et l'anticipation des ressources nécessaires.
- **Organiser des idées pour un projet de groupe** : Les étudiants peuvent utiliser des cartes mentales pour générer des idées, les catégoriser et les relier, ce qui simplifie la gestion du projet en clarifiant les étapes et les responsabilités de chaque membre du groupe.

### 2. Dans un contexte professionnel :

Dans le domaine professionnel, la carte mentale est un excellent moyen de visualiser les relations entre les idées et de prendre des décisions stratégiques. Elle offre une grande flexibilité dans la gestion de projets, la planification et l'élaboration de stratégies. Quelques exemples d'application incluent :

- **Organiser les tâches dans un projet** : Une carte mentale permet de diviser un projet en tâches spécifiques, d'assigner des responsabilités et de déterminer des priorités. Cela peut être particulièrement utile pour des projets complexes nécessitant une bonne coordination entre les équipes.
- **Définir une stratégie marketing** : En utilisant une carte mentale, il est possible de structurer les différentes composantes d'une stratégie marketing, telles que le public cible, les objectifs, les canaux de communication, et les actions à mettre en place.
- **Planifier une réunion** : Pour une réunion efficace, une carte mentale peut être utilisée pour dresser un ordre du jour, établir les points à aborder et attribuer des interventions spécifiques aux participants, assurant ainsi une gestion fluide et ciblée de la réunion.

## e) Définition des cartes conceptuelles

### 1. Définition

La carte conceptuelle est un outil graphique utilisé pour représenter les connaissances, souvent sous forme de diagrammes ou de réseaux, qui relient des concepts entre eux. Chaque concept est généralement exprimé sous forme de mots ou de phrases clés, reliés par des lignes ou des flèches, pour indiquer les relations ou les hiérarchies qui existent entre eux. Ce modèle, souvent plus structuré que la carte mentale, se distingue par son organisation rigoureuse, souvent sous forme de hiérarchie allant du concept général (souvent en haut de la carte) vers des concepts plus spécifiques (vers le bas). Les cartes conceptuelles sont largement utilisées dans les domaines de l'éducation et de la recherche pour clarifier des idées complexes, expliquer des processus ou organiser des informations d'une manière logique et compréhensible. Elles permettent de visualiser des structures de connaissances et d'explorer les connexions entre des concepts, ce qui peut aider à l'apprentissage, à la mémorisation, ainsi qu'à la compréhension et à la communication de systèmes complexes. Souvent associées à des techniques de pièges conceptuels, elles sont également utilisées pour développer la pensée critique, établir des liens entre différentes disciplines et favoriser la réflexion approfondie (Delorme, Delestre, & Pécuchet, 2005).

## 2. Structure

Les cartes conceptuelles sont des outils graphiques permettant de représenter visuellement des connaissances sous forme de réseaux de concepts interconnectés. Elles reposent sur une organisation hiérarchique, où les concepts les plus généraux sont positionnés en haut et se déclinent en sous-concepts plus spécifiques vers le bas. Chaque concept est généralement exprimé sous forme de mots ou de phrases clés, reliés par des lignes ou des flèches pour indiquer des relations ou des hiérarchies entre eux. Ce mode de représentation favorise une compréhension globale des idées en mettant en évidence leurs interconnexions.

Une carte conceptuelle est constituée de plusieurs éléments clés : les **concepts**, qui représentent les unités fondamentales d'information ; les **liens**, qui matérialisent les relations entre ces concepts ; et la **hiérarchie**, qui structure l'ensemble en fonction d'un principe allant du général au particulier. Contrairement aux cartes mentales, qui privilégient une organisation plus libre et associative des idées, les cartes conceptuelles suivent une structure rigoureuse facilitant la formalisation des connaissances et leur transfert.

Dans le domaine de l'éducation, les cartes conceptuelles sont largement utilisées pour clarifier des notions complexes, structurer l'apprentissage et favoriser la mémorisation. Elles permettent aux apprenants d'organiser leurs idées, d'identifier les liens entre différents concepts et de mieux comprendre des systèmes d'informations. Elles constituent également un support précieux pour les enseignants, qui peuvent s'en servir pour évaluer la compréhension des élèves et adapter leur enseignement en conséquence.

L'étude de Delorme, Delestre et Pécuchet (2005) met en lumière une approche d'**analyse automatique des cartes conceptuelles**, permettant de modéliser les représentations mentales des apprenants. Cette approche repose sur l'extraction et l'évaluation des structures cognitives à partir des cartes produites par les étudiants. L'objectif est d'identifier les schémas de pensée des apprenants, de détecter d'éventuelles lacunes ou incohérences et d'adapter les parcours pédagogiques en conséquence. Grâce à cette analyse, il devient possible de proposer un apprentissage plus personnalisé, fondé sur les représentations individuelles des élèves et leur évolution au fil du temps.

Ainsi, les cartes conceptuelles constituent un outil essentiel pour l'apprentissage et la recherche pédagogique. Elles ne se limitent pas à une simple organisation des connaissances, mais peuvent également servir de base à des analyses avancées visant à améliorer la compréhension et l'acquisition des savoirs.

## 3. Caractéristiques principales

Les cartes conceptuelles se distinguent par leur structure rigoureuse et leur organisation méthodique, ce qui les rend particulièrement adaptées à la représentation systématique des connaissances. Contrairement aux cartes mentales, qui favorisent une approche plus libre et associative, les cartes conceptuelles suivent une hiérarchie précise qui facilite l'analyse et l'organisation des informations complexes.

L'une de leurs principales caractéristiques est leur **structuration organisée**. Chaque carte repose sur un agencement logique où les concepts généraux sont positionnés en haut et se déclinent en sous-concepts plus spécifiques vers le bas. Cette organisation hiérarchique permet de visualiser les relations entre les idées et d'établir des liens explicites entre les différents éléments d'un domaine de connaissance.

Les cartes conceptuelles sont également **utilisées pour représenter les connaissances de manière systématique et logique**. Elles ne se limitent pas à une simple mise en relation d'idées, mais permettent une formalisation plus approfondie des concepts et de leurs interconnexions. Cette approche structurée est particulièrement utile dans les domaines nécessitant une classification rigoureuse des informations, comme l'éducation, la recherche ou encore l'ingénierie des connaissances.

Enfin, ces cartes sont **souvent employées pour des processus analytiques** et pour organiser des informations complexes. Elles sont notamment utilisées pour modéliser des raisonnements, explorer des problématiques complexes ou structurer des plans de travail. Grâce à leur capacité à représenter visuellement des ensembles d'idées interconnectées, elles facilitent la compréhension et l'analyse des structures de pensée des apprenants ou des experts dans un domaine spécifique.

Ainsi, les cartes conceptuelles se révèlent être un outil puissant pour organiser, analyser et représenter des connaissances de manière cohérente et efficace. Leur structure hiérarchique et leur capacité à relier des concepts entre eux en font un support essentiel dans de nombreux contextes d'apprentissage et de recherche.

#### 4. Exemple d'application

L'utilisation des cartes conceptuelles s'étend à de nombreux domaines, notamment l'éducation et le monde professionnel, où elles permettent de structurer et clarifier des informations complexes.

##### Dans un contexte pédagogique

Les cartes conceptuelles sont particulièrement utiles pour **organiser un cours complexe**. Un enseignant peut structurer son contenu en partant des notions générales pour ensuite détailler progressivement les concepts spécifiques. Par exemple, en sciences, une carte conceptuelle peut être utilisée pour expliquer **la théorie de l'évolution** en reliant les concepts de sélection naturelle, d'adaptation et de mutations génétiques à des exemples concrets. Grâce à cette approche, les élèves peuvent mieux comprendre les relations entre les différentes notions et assimiler plus efficacement le cours.

Un autre usage courant dans l'éducation est **l'explication d'une théorie scientifique**. En physique, une carte conceptuelle peut représenter les lois fondamentales de Newton, montrant comment chaque loi est reliée aux concepts de force, d'inertie et d'accélération. Ce type de visualisation aide les étudiants à établir des connexions logiques et renforce leur compréhension des principes sous-jacents.

##### Dans un contexte professionnel

Les cartes conceptuelles sont également utilisées pour **cartographier un processus opérationnel**. Par exemple, dans le domaine de la gestion de projet, une carte conceptuelle peut représenter les différentes étapes d'un projet, des ressources nécessaires aux contraintes temporelles, en mettant en évidence les interactions entre les acteurs impliqués. Cela permet une vision claire et partagée du déroulement des tâches, facilitant ainsi la coordination et la prise de décision.

Un autre exemple d'application concerne **l'explication des interrelations dans une procédure d'entreprise**. Dans le secteur des ressources humaines, une carte conceptuelle peut illustrer le processus de recrutement, montrant les liens entre la sélection des candidats, les entretiens, la prise de décision et l'intégration des nouveaux employés. Cette approche permet de rendre plus explicite la structure des procédures internes et d'améliorer la communication entre les différents services.

Ainsi, les cartes conceptuelles constituent un outil puissant pour **visualiser, organiser et communiquer des connaissances de manière claire et efficace**, aussi bien dans l'apprentissage académique que dans la gestion des activités professionnelles.

#### f) Activité d'autoévaluation

##### Activité d'autoévaluation

L'objectif de cette activité est de tester la compréhension des différences entre les cartes mentales et conceptuelles. Un QCM sera proposé avec des questions portant sur la structure, les caractéristiques et les applications de chaque type de carte. Par exemple : *Quelle est la principale caractéristique des cartes mentales ?* ou *Quel type de carte serait plus approprié pour organiser des informations complexes ?* Le feedback apporté lors de la correction mettra en évidence les distinctions essentielles entre ces deux types de cartes.



## g) Exercice : Auto-évaluation

**Question 1****Quelle est la principale différence entre une carte conceptuelle et une carte mentale ?**

- A) La carte conceptuelle suit une structure hiérarchique stricte, tandis que la carte mentale est plus libre
- B) La carte mentale utilise uniquement des mots, tandis que la carte conceptuelle utilise des images
- C) La carte conceptuelle ne comporte pas de liens entre les concepts
- D) La carte mentale est utilisée uniquement en éducation
- E) Les cartes conceptuelles et mentales sont identiques

**Question 2****Dans quel cas l'utilisation d'une carte mentale est-elle plus appropriée que celle d'une carte conceptuelle ?**

- A) Pour structurer un cours universitaire détaillé
- B) Pour organiser un brainstorming créatif
- C) Pour modéliser les relations entre plusieurs théories scientifiques
- D) Pour représenter un organigramme d'entreprise
- E) Pour rédiger un rapport scientifique

**Question 3****Quel élément est spécifique aux cartes conceptuelles et non aux cartes mentales ?**

- A) Une organisation centrée autour d'une idée principale
- B) Des mots-clés et des images
- C) Des relations hiérarchiques et des liens explicites
- D) Une structure en arborescence libre
- E) Une mise en page colorée et intuitive

## Question 4

**Quel avantage principal offre une carte mentale par rapport à une carte conceptuelle ?**

- A) Elle permet une structuration rigoureuse des informations
- B) Elle favorise la créativité et l'association libre des idées
- C) Elle impose une lecture linéaire des informations
- D) Elle est utilisée uniquement dans le domaine scientifique
- E) Elle empêche l'ajout d'illustrations

## Question 5

**Dans quelle situation l'utilisation d'une carte conceptuelle est-elle plus pertinente que celle d'une carte mentale ?**

- A) Pour noter rapidement des idées en réunion
- B) Pour présenter une structure détaillée d'un programme éducatif
- C) Pour organiser des tâches personnelles
- D) Pour dessiner un croquis rapide d'un projet
- E) Pour faire un résumé libre d'un article

## h) Ressources complémentaires

### Vidéo explicative

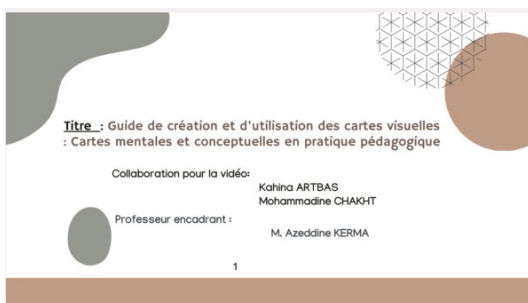

Vidéo1

Cette vidéo vous accompagne dans la découverte des cartes mentales et conceptuelles, deux outils visuels essentiels pour organiser et structurer les idées. Vous y trouverez :

- **Une introduction aux cartes visuelles**, avec leurs définitions et leurs principes fondamentaux.
- **Une comparaison des cartes mentales et conceptuelles**, pour mieux comprendre leurs différences et choisir l'outil adapté à chaque besoin.
- **Un tutoriel pas à pas**, illustrant la création de ces cartes et leur utilisation en contexte pédagogique.

Grâce à cette vidéo, vous apprendrez à exploiter ces outils pour structurer vos connaissances, favoriser la mémorisation et enrichir vos pratiques d'apprentissage.

(cf. Vidéo 2[mp4])

### Texte complémentaire

Cet extrait et ces vidéos complémentaires fournissent une compréhension approfondie des cartes mentales et conceptuelles, tant sur le plan théorique que pratique. Ils sont particulièrement utiles pour explorer les **différences** entre ces deux outils visuels et leur **utilisation pédagogique** dans le contexte éducatif.

#### 1. Étude comparative des cartes mentales et conceptuelles

Ce texte détaillé, disponible sur **ResearchGate**, offre une **étude comparative** des cartes mentales et conceptuelles, avec un accent particulier sur leurs structures et usages dans l'enseignement.

**Lien** : ResearchGate - Comparative Study<sup>2</sup>

#### 2. Ressource éducative d'Éduscol

Ce document, proposé par le ministère de l'Éducation nationale français, explore les **définitions, structures et usages** des cartes mentales et conceptuelles dans un contexte pédagogique.

**Lien** : Éduscol - Cartes mentales et conceptuelles<sup>34</sup>

### Études de cas

Des exemples réels d'utilisation des cartes mentales et conceptuelles dans des environnements d'apprentissage ou professionnels.

## 1.3. Unité 2 : Explorer les différences clés entre les cartes mentales et conceptuelles

### a) Introduction aux différences

#### 1. Objectifs

Les cartes mentales et conceptuelles sont des outils visuels qui aident à organiser et structurer les informations de manière créative et méthodique. Bien qu'elles poursuivent le même objectif global de faciliter la compréhension et la mémorisation d'informations, elles diffèrent profondément dans leur conception, leur utilisation et leur contexte d'application.

#### 1. Introduction générale sur les cartes visuelles

Les cartes mentales et conceptuelles sont des outils visuels qui aident à organiser et structurer les informations de manière créative et méthodique. Bien qu'elles poursuivent le même objectif global de faciliter la compréhension et la mémorisation d'informations, elles diffèrent profondément dans leur conception, leur utilisation et leur contexte d'application.

#### 2. Présentation des différences essentielles

Les cartes mentales se caractérisent par leur approche **non linéaire et associative**, favorisant une exploration créative des idées à partir d'un concept central. Elles sont conçues pour encourager la fluidité de la pensée et l'association libre d'idées, ce qui les rend particulièrement adaptées aux sessions de brainstorming ou à l'organisation initiale de concepts. La flexibilité dans leur structure permet une représentation visuelle dynamique et ouverte, idéale pour des processus créatifs ou

2. <https://www.researchgate.net/publication/123456789>

3. [https://eduscol.education.fr/sti/ressources\\_pedagogiques/cartes-mentales-et-conceptuelles](https://eduscol.education.fr/sti/ressources_pedagogiques/cartes-mentales-et-conceptuelles)

4. <https://eduscol.education.fr/>

des projets en phase préliminaire. Comme l'indique Buzan (2014), cette méthode sollicite fortement les processus cognitifs du cerveau droit, ceux associés à la créativité et à la spontanéité.

Les cartes conceptuelles, en revanche, suivent une structure **hiérarchique et systématique**, où les concepts sont organisés et reliés entre eux par des liens logiques explicites. Cette approche, développée par Novak et Gowin (1984), est plus rigide et analytique, destinée à organiser des connaissances de manière structurée pour mieux comprendre des relations complexes entre des idées. Elles sont souvent utilisées pour clarifier des théories ou des processus dans des contextes éducatifs ou scientifiques, où la rigueur et la précision sont essentielles. Leur construction requiert un effort de réflexion sur les interrelations entre concepts, comme l'indique Novak (2010).

### **3. Objectifs pédagogiques et professionnels**

L'objectif principal de cette section est de permettre aux apprenants de comprendre clairement ces distinctions et de les aider à choisir l'outil visuel adapté en fonction du contexte dans lequel ils travaillent. Qu'il s'agisse d'un projet créatif ou d'une analyse complexe, comprendre ces différences permet de mieux exploiter ces outils pour atteindre des objectifs spécifiques, que ce soit dans un cadre éducatif ou professionnel.

## **2. Contexte**

Les cartes mentales et conceptuelles, bien que partagent l'objectif de rendre l'information plus compréhensible, sont construites sur des principes différents, qui influencent leur utilisation dans divers contextes.

Les cartes mentales, fondées sur la créativité et l'association libre, favorisent une approche fluide et exploratoire. Elles sont souvent utilisées pour susciter des idées nouvelles ou pour organiser des pensées sans se soucier immédiatement de la hiérarchie ou des relations logiques entre elles. Cet outil est idéal dans des phases de démarrage de projets où l'objectif est de stimuler la réflexion sans restriction, et où l'imagination doit prendre le dessus. Comme le souligne Buzan (2014), cette méthode de cartographie stimule les processus cognitifs du cerveau droit, ceux qui sont liés à la créativité, à la pensée fluide et à l'expression spontanée des idées. En ce sens, elles s'adaptent particulièrement bien à des environnements éducatifs ou professionnels où la recherche de nouvelles solutions ou de nouvelles perspectives est essentielle.

En revanche, les cartes conceptuelles se construisent autour de relations logiques et hiérarchiques. Elles sont souvent utilisées dans des contextes où l'objectif est d'élaborer une compréhension plus profonde des relations complexes entre concepts. Ce type de carte oblige l'utilisateur à réfléchir de manière analytique et systématique, structurant les informations de manière précise et ordonnée. Développées par Novak et Gowin (1984), elles sont particulièrement adaptées à des environnements académiques ou scientifiques, où une clarté et une rigueur sont nécessaires pour représenter et comprendre des systèmes complexes de connaissances. Leur construction plus formelle et leurs liens explicites permettent de mieux appréhender des sujets difficiles, comme des théories scientifiques ou des concepts abstraits, comme le précise Novak (2010).

En résumé, bien que ces deux outils soient visuellement structurés pour organiser l'information, leur utilisation se différencie en fonction du type de réflexion ou de l'objectif recherché. Les cartes mentales sont privilégiées dans les processus créatifs et exploratoires, tandis que les cartes conceptuelles sont choisies lorsque l'objectif est une organisation claire, précise et hiérarchisée des concepts et de leurs interrelations.

### **Exemple de question introductive**

La question suivante permet d'illustrer de manière concrète la réflexion nécessaire lors du choix entre une carte mentale et une carte conceptuelle :

**"Quand et pourquoi choisir une carte mentale par rapport à une carte conceptuelle dans un projet spécifique ?"**

Ce type de question incite à explorer les situations où chaque outil trouve sa véritable utilité. En effet, la décision de recourir à une carte mentale ou à une carte conceptuelle dépend souvent des objectifs du projet et du type de réflexion recherché. Par exemple, dans un projet créatif de conception de produit ou de brainstorming, une carte mentale est souvent préférable car elle permet d'explorer librement les idées et d'encourager l'innovation. Elle permet aux participants de visualiser rapidement des idées, sans s'encombrer de la structure logique dès le départ.

D'un autre côté, dans un projet de recherche, d'analyse complexe ou de présentation d'une théorie scientifique, une carte conceptuelle serait probablement plus adaptée. Sa structure hiérarchique et logique permet de clarifier les liens entre des concepts clés, de manière précise et organisée, ce qui est particulièrement utile dans des environnements académiques ou professionnels où la rigueur est primordiale.

Ainsi, la question "Quand et pourquoi choisir une carte mentale par rapport à une carte conceptuelle ?" permet d'amener les apprenants à réfléchir sur la nature du projet auquel ils sont confrontés et à évaluer la pertinence de l'un ou l'autre des outils en fonction du contexte, des objectifs et de la complexité des informations à organiser.

## b) Diagramme des activités

### Diagramme des activités

Ce diagramme illustre clairement la répartition des tâches sur les jours de la semaine, avec une distinction entre les actions du tuteur, les activités individuelles des apprenants, et les interactions collaboratives ou collectives.

Jour	Tuteur	Apprenant (Individuel)	Équipe (Collaboratif)	Groupe (Collectif)
<b>Jour 4</b> (Introduction et exploration des différences)	<ul style="list-style-type: none"> <li>- Introduction aux différences entre les cartes mentales et conceptuelles.</li> <li>- Présentation des ressources et objectifs spécifiques du jour.</li> </ul>	<ul style="list-style-type: none"> <li>- Lecture des ressources (textes et vidéos)</li> <li>- Prise de notes sur les différences clés entre les cartes mentales et conceptuelles.</li> </ul>	<ul style="list-style-type: none"> <li>- Discussion en équipe sur les premières impressions après lecture et visionnage des ressources.</li> <li>- Partage des idées clés sur le forum.</li> </ul>	<ul style="list-style-type: none"> <li>- Discussion collective en groupe sur les différences observées entre les deux types de cartes et clarification des concepts.</li> </ul>
<b>Jour 5</b> (Analyse approfondie et synthèse)	<ul style="list-style-type: none"> <li>- Explication des caractéristiques distinctives des cartes mentales et conceptuelles.</li> <li>- Synthèse des différences sous forme de tableau collaboratif.</li> </ul>	<ul style="list-style-type: none"> <li>- Prise de notes sur les distinctions spécifiques entre les deux types de cartes.</li> <li>- Comparaison avec des cartes existantes.</li> </ul>	<ul style="list-style-type: none"> <li>- Réalisation de l'autoévaluation individuelle des concepts abordés.</li> <li>- Comparaison des résultats avec un pair.</li> </ul>	<ul style="list-style-type: none"> <li>- Débriefing collectif : Discussion des résultats de l'autoévaluation et clarification des points mal compris.</li> <li>- Synthèse collective des différences et révision des concepts clés avant le passage à l'unité suivante.</li> </ul>

## c) Tableau des spécificités

**Tableau des spécificités**

Ce tableau des spécifications détaille de manière structurée les exigences pédagogiques et organisationnelles de l'Unité 2, qui porte sur l'exploration des différences clés entre les cartes mentales et conceptuelles. Il présente les ressources mobilisées, les résultats attendus, l'enchaînement des tâches ainsi que les modalités d'organisation, de suivi et d'interaction prévues. Ce document sert de guide pour garantir la cohérence et la qualité de l'apprentissage, en assurant une coordination efficace entre les activités individuelles, collaboratives et collectives.

<b>Nature du matériel soumis</b>	<b>Nature des résultats attendus</b>	<b>Enchaînement des tâches</b>	<b>Modalités d'organisation des groupes</b>	<b>Modalités de suivi</b>	<b>Outils de structuration et de régulation</b>	<b>Modalités d'intégration</b>
Texte et vidéo introductifs sur les différences	Compréhension générale des distinctions	Lecture et visionnage Prise de notes	Travail individuel	Tuteur répond aux questions sur le forum	Forum, FAQ	Interaction asynchrone sur forum
Grille d'analyse des caractéristiques distinctives	Identification des critères différenciant les cartes mentales et conceptuelles	Analyse de la grille Comparaison avec ses propres connaissances	Travail en binôme	Correction par les pairs	Tableau comparatif en ligne	Échange en petits groupes
Exemples de cartes existantes	Capacité à reconnaître les différences dans des cas concrets	Étude d'exemples Comparaison et discussion	Travail en équipe (3-4 personnes)	Discussion et synthèse en groupe	Pad collaboratif pour annotation	Interaction synchrone et asynchrone
Activité de création de cartes	Production d'une carte mentale et d'une carte conceptuelle sur un même sujet	Conception individuelle Présentation et explication	Travail individuel puis retour en binôme	Feedback mutuel et ajustements	Outils numériques de création de cartes	Partage et discussion sur forum

Activité d'autoévaluation	Vérification de la compréhension et ajustement si nécessaire	Réponse aux questions Correction avec explications	Travail individuel	Résultats accessibles avec recommandations	Quiz interactif sur plateforme	Interaction tutorée possible
Synthèse des apprentissages	Capacité à reformuler les différences et leur impact pédagogique	Rédaction d'une synthèse collaborative	Travail collectif en grand groupe	Finalisation et validation par le tuteur	Document partagé pour co-rédaction	Discussion en groupe et soumission finale

Tableau des spécificités

#### d) Analyse des caractéristiques distinctives

##### 1. Structure des cartes mentales

Les cartes mentales se distinguent par une **structure non linéaire** et **associative**, ce qui les rend particulièrement adaptées à des processus de pensée dynamiques et exploratoires. Contrairement aux cartes conceptuelles, qui imposent une organisation rigide, la carte mentale évolue autour d'un concept central, d'où émergent librement des idées et sous-idées. Ce processus d'association ouverte favorise une représentation flexible et créative des informations.

La carte mentale commence avec un **nœud central** représentant un concept clé ou une idée principale. Autour de ce noyau, des branches sont ajoutées pour illustrer des sous-thèmes ou des idées associées. La structure **radiale** permet ainsi de relier rapidement des éléments disparates sans les restreindre à une hiérarchie fixe ou à un ordre logique strict. Comme l'indiquent Buzan & Buzan (2010), cette méthode favorise une approche **arborescente** de l'information, où les idées se déploient de manière libre et spontanée autour d'un centre, propice à l'exploration créative.

**Flexibilité** : L'un des avantages majeurs des cartes mentales est leur capacité à évoluer en fonction des besoins du moment. Cette **flexibilité** permet à l'utilisateur de modifier facilement la structure en fonction de l'évolution de la réflexion ou des nouvelles idées qui émergent. Le processus est donc non seulement créatif, mais aussi adaptatif : de nouvelles branches peuvent se former ou être réorganisées à mesure que la réflexion progresse. La non-linéarité de cette structure donne une grande **liberté d'expression** et d'organisation, ce qui en fait un outil précieux dans des contextes exploratoires ou créatifs.

**Utilisation d'images, couleurs et symboles** : En complément de cette structure flexible, les **images, couleurs** et **symboles** jouent un rôle fondamental dans les cartes mentales. Ces éléments visuels ne servent pas seulement à embellir la carte, mais à renforcer la **mémoire visuelle** et à faciliter la **compréhension cognitive**. Les couleurs aident à distinguer les différentes branches ou catégories, tandis que les images et symboles permettent de rendre les concepts plus tangibles, concrets et mémorables. En stimulant différentes parties du cerveau, ces éléments visuels favorisent l'engagement cognitif et l'élargissement des idées.

Comme le soulignent Buzan & Buzan (2010), l'ajout de symboles visuels (tels que des images et des couleurs) est essentiel pour **stimuler la créativité** et renforcer les processus de mémorisation. De plus, ces éléments visuels facilitent l'intégration des informations, augmentant l'efficacité de la carte mentale dans des contextes d'apprentissage ou de réflexion rapide.

## 2. Structure des cartes conceptuelles

Les **cartes conceptuelles** suivent une structure **hiérarchique et systématique**, visant à organiser les informations de manière claire et ordonnée. Contrairement aux cartes mentales, qui privilégient une approche flexible et associative, les cartes conceptuelles sont conçues pour refléter des relations plus formelles et logiques entre les concepts.

**Hiérarchique et systématique** : Dans une carte conceptuelle, les concepts sont placés de manière **hiérarchique**, avec un concept principal ou global situé au sommet, suivi de concepts plus spécifiques ou détaillés qui en dérivent. Chaque concept est relié à un autre par des **liens logiques** qui indiquent la relation entre eux. Cette structure permet de visualiser les **relations** entre les différentes idées de manière fluide et structurée, en offrant une représentation systématique des connaissances. Comme le soulignent Novak et Gowin (1984), cette hiérarchie permet de comprendre non seulement les concepts individuels, mais aussi les liens qui les unissent et leur position dans un **système de connaissances** plus large.

**Liens étiquetés** : Une caractéristique clé des cartes conceptuelles réside dans les **liens étiquetés** qui relient les concepts entre eux. Ces liens sont non seulement des connecteurs visuels, mais ils sont aussi dotés de **libellés** (ou étiquettes) qui précisent la nature de la relation. Par exemple, un lien étiqueté pourrait indiquer une relation de **cause à effet**, de **définition**, ou de **hiérarchie**. Cette précision des liens permet de donner plus de sens aux connexions entre les concepts, ce qui est crucial pour organiser et clarifier des **relations complexes**. Comme le mentionnent Novak et Gowin (1984), ces **liens explicites** rendent les cartes conceptuelles particulièrement utiles pour les disciplines où les relations entre les idées doivent être clairement définies et expliquées.

**Logique et analytique** : Les cartes conceptuelles sont souvent utilisées dans des contextes où il est nécessaire d'expliquer ou d'analyser des **processus complexes** ou de représenter des **systèmes de connaissances** d'une manière rationnelle et ordonnée. En raison de leur structure hiérarchique et de l'utilisation des liens étiquetés, elles permettent une **représentation analytique** des idées, particulièrement efficace pour clarifier des concepts théoriques ou techniques. Elles sont largement utilisées dans les domaines académiques, scientifiques, ou professionnels, où la compréhension des relations logiques entre des informations est essentielle. Selon Novak (2010), cette approche systématique facilite non seulement l'apprentissage, mais aussi la **résolution de problèmes** en permettant de visualiser clairement les interactions entre les éléments.

## 3. Comparaison directe

Pour comprendre de manière visuelle et pratique les différences entre les **cartes mentales** et les **cartes conceptuelles**, il est utile de les comparer à travers des exemples concrets qui mettent en évidence leurs structures, leurs usages et leurs approches distinctes.

### 1. Structure non linéaire des cartes mentales

Les cartes mentales adoptent une **structure non linéaire**, où les idées se développent de manière **associative** à partir d'un **concept central**. Cette organisation permet une représentation plus libre des idées et stimule la créativité. Les branches qui se forment autour du concept central peuvent prendre n'importe quelle direction et ne suivent aucune hiérarchie précise. Par exemple, si le concept central est "**Éducation**", les idées connexes comme "**Méthodes pédagogiques**", "**Technologies éducatives**", et "**Apprentissage collaboratif**" se développent indépendamment, avec des liens pouvant être ajoutés librement.



Cette **flexibilité** rend les cartes mentales particulièrement adaptées aux **sessions de brainstorming** ou à l'organisation d'idées initiales sans contraintes logiques strictes. L'utilisation d'**images**, de **couleurs**, et de **symboles** permet d'**enrichir** l'information et de stimuler la **mémoire visuelle**. En voici un exemple visuel :

- *Exemple visuel de carte mentale* : Une carte où le concept central "**Innovation technologique**" est entouré d'images et de mots-clés (ex : "**IA**", "**Big Data**", "**Blockchain**") reliés par des lignes sans hiérarchie stricte, avec des couleurs différentes pour chaque branche.

## 2. Structure hiérarchique des cartes conceptuelles

En revanche, les cartes conceptuelles suivent une **structure hiérarchique**, avec des concepts placés de manière **ordonnée** et **systématique**. Le concept principal se situe en haut, suivi des concepts secondaires, qui à leur tour peuvent être reliés à des sous-concepts de manière **logique**. Par exemple, si le concept principal est "**Apprentissage**", des concepts comme "**Apprentissage en ligne**", "**Apprentissage en présentiel**", et "**Apprentissage mixte**" seront organisés sous ce concept, et des sous-concepts comme "**Plateformes éducatives**" ou "**Tutoriels vidéos**" viendront enrichir la structure. Les **liens étiquetés** décrivent explicitement la relation entre les concepts.

Les cartes conceptuelles sont utilisées pour organiser des connaissances complexes et pour expliciter les **relations logiques** entre les concepts, ce qui est particulièrement utile dans un contexte éducatif ou scientifique. Voici un exemple visuel :

- *Exemple visuel de carte conceptuelle* : Une carte où "**Apprentissage**" est au sommet, suivi de sous-concepts comme "**Méthodes d'enseignement**" et "**Technologies d'apprentissage**", avec des **liens étiquetés** comme "**est une forme de**" et "**est lié à**" pour définir les relations entre les concepts.

## 3. Comparaison visuelle directe

Pour bien saisir la distinction, comparons visuellement une carte mentale et une carte conceptuelle sur un même sujet, par exemple, "**Gestion de projet**".

- **Carte mentale** : Le concept central est "**Gestion de projet**" et les branches peuvent inclure des mots comme "**Planification**", "**Équipe**", "**Risques**", sans ordre particulier et avec des liens spontanés reliant ces concepts entre eux.
- **Carte conceptuelle** : Le concept central "**Gestion de projet**" sera suivi de sous-concepts hiérarchiques comme "**Objectifs**", "**Phases**", "**Ressources**", avec des liens explicites comme "**dépend de**" ou "**comporte**", illustrant les relations précises entre les éléments.

Cette comparaison visuelle permet de comprendre comment chaque type de carte répond à des besoins différents. La carte mentale est plus fluide et créative, tandis que la carte conceptuelle est plus rigide et analytique, favorisant une organisation détaillée et logique des informations.

## 4. Critères de choix

Le choix entre une **carte mentale** et une **carte conceptuelle** dépend largement des **objectifs pédagogiques** ou **professionnels** à atteindre, ainsi que de la nature de l'information à organiser. Plusieurs critères doivent être pris en compte pour faire un choix éclairé et maximiser l'efficacité de l'outil visuel dans un contexte donné. Voici les principaux critères à considérer :

### 1. Nature de l'objectif

- **Créativité et exploration** : Si l'objectif est de stimuler la **créativité** ou d'explorer un sujet de manière **spontanée** et **associative**, les **cartes mentales** sont plus appropriées. Elles permettent de visualiser des idées de manière **libre** et **dynamique**, en encourageant la **pensée divergente**. Ce type de carte est idéal lors des phases de **brainstorming**, pour la **génération d'idées** ou pour structurer un **projet initial**.

- **Analyse et structuration** : En revanche, si l'objectif est d'organiser des informations de manière **logique, structurée et hiérarchique**, les **cartes conceptuelles** seront plus efficaces. Elles permettent de représenter des concepts **complexes** et de clarifier des **relations** entre plusieurs éléments. Elles conviennent mieux aux objectifs pédagogiques **didactiques**, comme l'enseignement de **concepts scientifiques** ou l'organisation de **projets complexes**.

## 2. Complexité de l'information

- **Informations simples et larges** : Si l'information à organiser est relativement **simple et générale**, une carte mentale est plus adaptée. Elle permet une représentation **ouverte et flexible**, offrant une vue d'ensemble qui peut facilement évoluer au fur et à mesure de la réflexion.
- **Informations détaillées et interconnectées** : Pour des informations plus **complexes** ou des **concepts multiples** qui nécessitent une organisation hiérarchique précise et des **relations logiques** entre les éléments, une carte conceptuelle sera plus appropriée. Elle est idéale pour expliquer des **processus** ou des **systèmes** en mettant en évidence les liens explicites et les dépendances entre les concepts.

## 3. Public cible et utilisation

- **Public créatif ou débutant** : Les cartes mentales, avec leur structure **ouverte et spontanée**, sont souvent plus accessibles pour des publics **créatifs** ou des **débutants**, qui peuvent se sentir limités par la rigueur d'une carte conceptuelle. Elles sont également efficaces pour une utilisation **individuelle** ou pour des groupes qui cherchent à **explorer** un sujet de manière interactive et fluide.
- **Public académique ou professionnel** : Les cartes conceptuelles, en raison de leur structure **rigide et analytique**, sont mieux adaptées pour des publics ayant besoin d'un outil plus **formel**, comme des étudiants dans un cadre **académique**, des chercheurs, ou des professionnels qui travaillent sur des **projets complexes** où les **relations hiérarchiques et logiques** sont essentielles pour comprendre un problème.

## 4. Contexte d'application

- **Phase de planification ou de brainstorming** : Si le but est de structurer des idées lors d'une phase **initiale** ou de **brainstorming**, les cartes mentales sont privilégiées. Elles aident à organiser des idées rapidement sans se soucier de la hiérarchie, ce qui permet une exploration **libre** des idées.
- **Phase d'analyse ou de clarification** : Les cartes conceptuelles sont plus appropriées lorsqu'il s'agit de **clarifier, analyser ou synthétiser** des informations dans une structure **organisée**. Elles sont particulièrement utiles pour **expliquer des processus** ou établir des **relations logiques** dans des contextes pédagogiques ou professionnels où une **compréhension approfondie** est nécessaire.

## 5. Dynamisme et évolution

- **Outil évolutif** : Les cartes mentales, par leur caractère **flexible et évolutif**, sont idéales pour des situations où l'information doit être **ajustée ou révisée** au fur et à mesure de l'évolution d'un projet ou d'une idée.
- **Outil stabilisé** : Les cartes conceptuelles, de par leur nature **structurée**, sont plus appropriées pour des représentations de **connaissances stables**, où la **clarté et la précision** des relations entre concepts sont essentielles.

## e) Exemples illustratifs

### 1. Carte mentale

Les cartes mentales et conceptuelles, bien qu'elles poursuivent un objectif similaire de faciliter l'apprentissage, présentent des différences fondamentales dans leur structure et leur approche. Brigitte et Claire (2010) soulignent qu'elles sont parfois confondues, il nous a semblé important de

les différencier et de présenter leurs avantages respectifs, leurs utilisations." Cette citation met en évidence la nécessité de clarifier ces deux outils visuels afin de les exploiter efficacement dans des contextes variés.

Afin de mieux illustrer cette distinction, voici une carte mentale qui résume l'introduction aux différences entre les cartes mentales et conceptuelles. Cette carte permet de visualiser les points essentiels qui les différencient et d'appréhender de manière simplifiée leurs caractéristiques respectives.

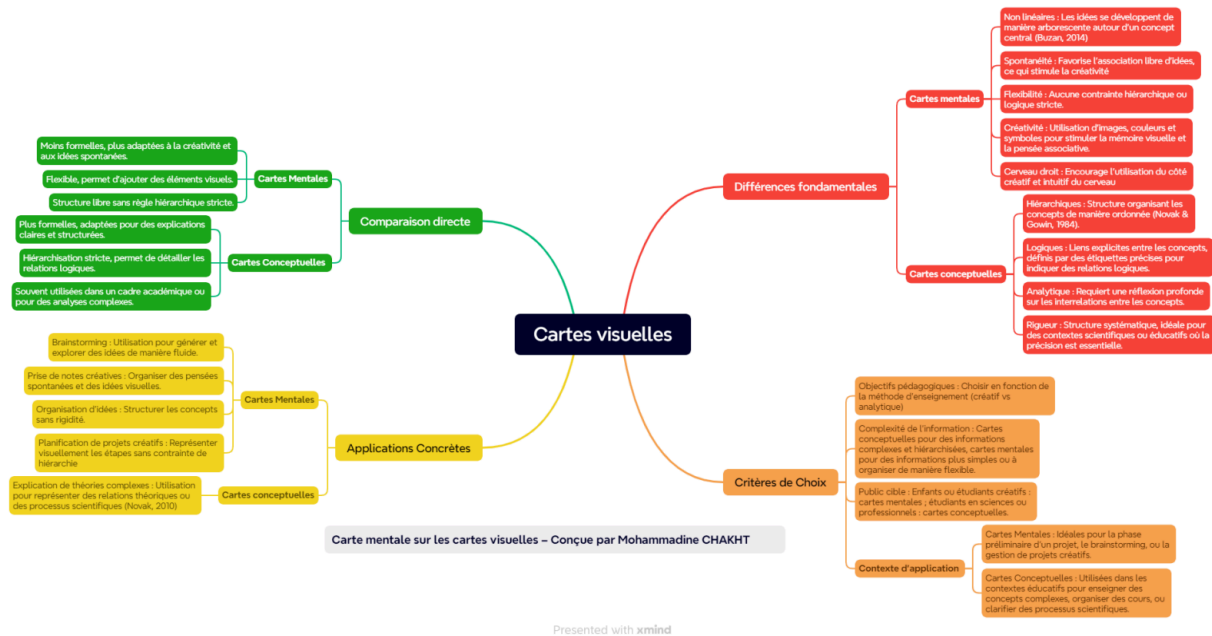

L'image ci-dessus montre comment les cartes mentales, caractérisées par leur structure non linéaire et leur approche associative, facilitent une exploration créative des idées, en particulier dans des contextes qui privilégient la flexibilité et l'originalité. En revanche, les cartes conceptuelles, plus structurées, permettent d'organiser les connaissances de manière hiérarchique et logique, adaptées à des processus d'analyse et d'apprentissage plus formels.

## 2. Carte conceptuelle

Poursuivant notre exploration des cartes visuelles, il est crucial de comprendre la transition d'une carte mentale à une carte conceptuelle. Selon Brigitte et Claire (2010), "parfois confondues, il nous a semblé important de les différencier et de présenter leurs avantages respectifs, leurs utilisations." Cette différenciation est essentielle pour choisir l'outil approprié en fonction des objectifs pédagogiques ou professionnels.

La carte mentale que nous avons développée au préalable a évolué pour devenir une carte conceptuelle en ajoutant des connecteurs logiques, des liens hiérarchiques, et des relations explicites entre les concepts. Contrairement à la carte mentale, qui repose sur une structure ouverte et associative, la carte conceptuelle s'appuie sur une organisation plus formelle et systématique, permettant de visualiser les relations entre différents concepts d'une manière logique et structurée.

Voici la carte conceptuelle qui illustre cette transformation. Vous pourrez observer l'ajout des connecteurs et des liens hiérarchiques qui permettent de relier les concepts entre eux. L'image ci-dessous montre comment la carte est désormais organisée de manière plus rigide et systématique, facilitant une compréhension plus approfondie et analytique des relations entre les différents éléments.

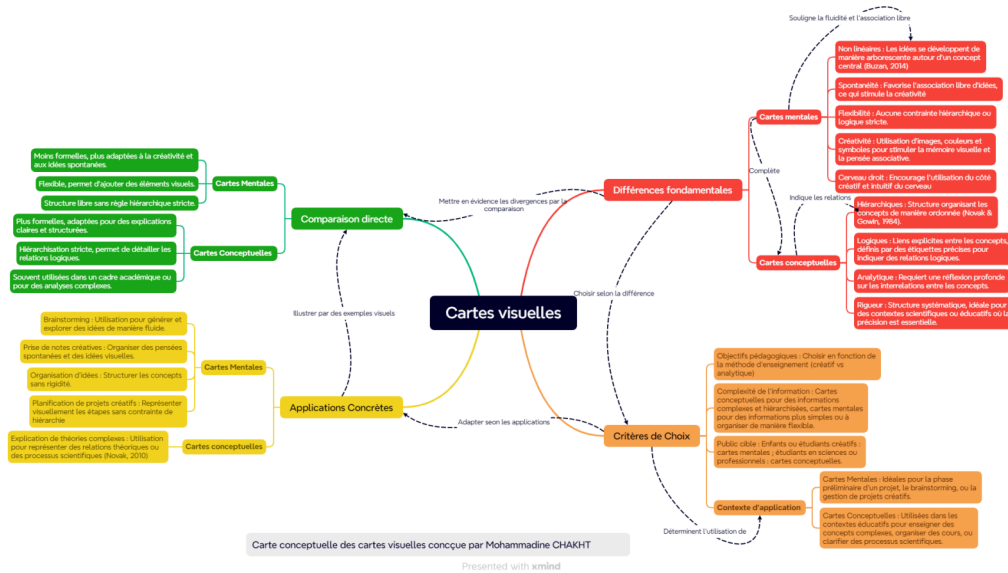

Cette transformation est un exemple concret de l'adaptation de l'outil visuel en fonction des besoins de structuration et de hiérarchisation de l'information. Elle montre comment l'utilisation de connecteurs logiques et d'une organisation hiérarchique peut aider à expliquer des processus complexes ou à organiser des idées dans un cadre académique ou professionnel.

### 3. Comparaison visuelle des cartes mentales et conceptuelles

Dans cette section, nous proposons une comparaison visuelle entre les cartes mentales et conceptuelles afin de mieux comprendre leurs caractéristiques distinctives. Le tableau ci-dessous résume les différences majeures entre ces deux outils visuels, qui sont à la fois complémentaires et distincts dans leur approche.

Cette comparaison s'inspire de l'article « Représentation visuelle de la pensée appliquée à l'élaboration d'un projet de recherche : utilisation d'une carte heuristique » (Adé & Jean-François, 2016), et est enrichie par les travaux académiques suivants :

- **Un outil pour apprendre : la carte mentale** (GENDRE, 2018)
- **Les cartes heuristiques au service d'une pédagogie active** (Longeon, 2010)

Ce tableau présente de manière structurée les principales différences entre les cartes mentales et conceptuelles, en termes de définition, approche, organisation, utilisation, et objectifs.

Points de comparaison	Carte mentale	Carte conceptuelle
<b>Dans la définition</b>	C'est une représentation graphique d'idées qui sont organisées autour d'un concept central.	C'est une représentation structurée des relations entre plusieurs concepts avec des liens explicites.
<b>Leurs approches</b>	Elle privilégie la créativité et l'association libre d'idées.	Elle est plus structurée et systématique.
<b>L'organisation</b>	Les idées sont disposées de manière radiale autour d'un thème principal.	Les concepts sont reliés par des liens logiques annotés (courtes phrases de liaison).
<b>L'utilisation</b>	Pour un brainstorming, une prise de notes ou une synthèse d'informations.	Pour l'analyse de concepts, l'enseignement, approfondir la compréhension d'un sujet.

<b>Le but</b>	L'objectif est de faciliter la créativité, la mémorisation et l'organisation des idées.	L'objectif est de montrer les relations entre les concepts et de structurer la compréhension.
<b>Les liens</b>	Associatifs, implicites et souvent illustrés par des couleurs et images.	Hiérarchisés et explicites avec des connecteurs verbaux.
<b>Le degré de difficulté dans l'élaboration</b>	Généralement simple à comprendre et rapide à concevoir.	La conception est plus souvent complexe et nécessite une réflexion sur les liens logiques.
<b>La présentation visuelle</b>	Colorée, intuitive, favorisant la créativité.	Structurée, plus formelle et académique.
<b>Les critères de choix</b>	Idéale pour la créativité, la prise de notes et l'organisation rapide des idées.	Plus adaptée pour représenter des connaissances de manière structurée et détaillée.

Ce tableau nous permet de visualiser de manière claire les points essentiels de différenciation entre les cartes mentales et les cartes conceptuelles, en fonction de leurs applications, structures et objectifs. Vous pouvez ainsi mieux choisir l'outil adapté à vos besoins, que ce soit pour stimuler la créativité et la réflexion ou pour structurer une analyse plus approfondie et systématique d'un sujet.

#### f) Activité d'autoévaluation

##### **Activité d'autoévaluation**

##### **Testez votre compréhension des cartes mentales et conceptuelles !**

Objectif : Évaluer vos connaissances et comprendre les différences clés entre les cartes mentales et conceptuelles à travers une série de questions pratiques. Ces exercices interactifs vous aideront à renforcer vos acquis et à affiner votre capacité à choisir le bon outil selon le contexte.

#### g) Exercice : Auto-évaluation

##### **Question 1**

Quel type de carte serait le plus adapté pour organiser un projet créatif, comme un brainstorming ?

Carte mentale

Carte conceptuelle

Carte de processus

Carte heuristique

Carte chronologique

## Question 2

Quel type de carte permettrait une analyse plus détaillée d'un processus scientifique complexe ?

Carte mentale

Carte conceptuelle

Carte de flux

Carte en arborescence

Carte d'organisation

## Question 3

Quelle est la différence clé entre une carte mentale et une carte conceptuelle ?

La carte conceptuelle est plus libre et intuitive que la carte mentale

La carte mentale relie des concepts avec des phrases de liaison précises

La carte conceptuelle montre des relations hiérarchisées et explicites entre les concepts

Les deux utilisent uniquement du texte sans éléments visuels

La carte mentale est plus utilisée dans les contextes scientifiques

## Question 4

Dans quel contexte utilise-t-on généralement une carte conceptuelle ?

Pour organiser ses idées rapidement lors d'un brainstorming

Pour représenter visuellement des relations complexes entre concepts

Pour illustrer une histoire de manière artistique

Pour prendre des notes rapides et spontanées

Pour effectuer un suivi de projet détaillé

## Question 5

Quel avantage présente une carte mentale par rapport à une carte conceptuelle ?

Elle permet de structurer de façon détaillée des connaissances complexes

Elle exige une analyse approfondie des relations entre les idées

Elle est plus rapide à créer et favorise la créativité

Elle est plus adaptée aux disciplines scientifiques

Elle permet de structurer des informations hiérarchiques complexes

## h) Ressources complémentaires

### Vidéo explicative

Pour approfondir la distinction entre les cartes mentales et les cartes conceptuelles, nous vous proposons une ressource vidéo de Rémi Bachelet. Dans cette vidéo, il explique de manière claire et illustrée comment concevoir ces deux types de représentations visuelles, en détaillant leurs usages, leurs spécificités et les bonnes pratiques à adopter. Cette ressource vous aidera à mieux comprendre comment structurer l'information en fonction de vos besoins, que ce soit pour organiser des idées, synthétiser un concept ou favoriser l'apprentissage.



(cf. Vidéo 3[mp4])

(cf. Cartes conceptuelles et mind mapping\_Dr Rémi BACHELET[watch])

### Article complémentaire

Dans cette unité, nous approfondissons les différences clés entre les cartes mentales et les cartes conceptuelles. Cet article complémentaire se propose de détailler chaque type de carte en expliquant comment elles sont utilisées dans différents contextes, tant pédagogiques que professionnels.

#### 1. Les cartes mentales

Les cartes mentales sont des outils visuels qui partent d'une idée centrale et se ramifient en plusieurs branches. Leur structure libre et radiale favorise la créativité et l'association d'idées.

- *Dans le contexte pédagogique*, elles sont fréquemment utilisées pour le brainstorming, la prise de notes rapides et la synthèse d'informations. Par exemple, lors d'une séance de révision, les étudiants peuvent générer une carte mentale pour organiser les principaux thèmes d'un cours, facilitant ainsi la mémorisation.
- *Dans le domaine professionnel*, elles servent à structurer des idées lors de réunions ou d'ateliers créatifs, permettant de dégager rapidement les axes principaux d'un projet ou d'un plan d'action.

## 2. Les cartes conceptuelles

Les cartes conceptuelles, quant à elles, se distinguent par une organisation plus formelle et hiérarchisée. Elles permettent d'établir des relations logiques entre différents concepts en utilisant des connecteurs verbaux explicites.

- *Dans le milieu éducatif*, elles sont utilisées pour clarifier des notions complexes en reliant les concepts entre eux de manière structurée. Par exemple, dans l'enseignement des sciences, une carte conceptuelle peut illustrer les relations entre différentes théories ou processus, facilitant ainsi la compréhension approfondie du sujet.
- *Dans le cadre professionnel*, elles sont particulièrement utiles pour analyser des systèmes complexes ou planifier des stratégies. En représentant les relations entre diverses composantes d'un projet, elles offrent une vue d'ensemble qui aide à la prise de décisions éclairées.

## 3. Synthèse et recommandations

L'article met en lumière les avantages et les limites de chaque type de carte. Tandis que les cartes mentales encouragent l'exploration créative, les cartes conceptuelles permettent une structuration rigoureuse des connaissances. Il est recommandé de choisir l'outil le plus adapté en fonction du contexte et des objectifs pédagogiques ou professionnels visés. Des exemples concrets, issus de cas d'application réels, illustrent ces pratiques et offrent des pistes pour intégrer ces outils dans vos propres processus d'apprentissage ou de gestion de projet.

En somme, cet article complémentaire vise à fournir un aperçu détaillé des usages des cartes mentales et conceptuelles, afin de vous aider à tirer pleinement parti de ces outils dans divers environnements.

## Liens vers des outils

Pour faciliter la création de vos cartes mentales et conceptuelles, nous vous proposons de consulter les outils en ligne suivants :

- **MindMeister** (pour les cartes mentales)

Cet outil permet de créer des cartes mentales de manière intuitive et collaborative. Vous pouvez le découvrir ici : <https://www.mindmeister.com><sup>5</sup>

- **CmapTools** (pour les cartes conceptuelles)

Idéal pour structurer des concepts de façon hiérarchique et expliciter les relations entre eux, CmapTools offre de puissantes fonctionnalités pour l'analyse et l'organisation des connaissances. Plus d'informations ici : <https://cmap.ihmc.us/>

Ces liens vous permettront d'explorer et d'expérimenter avec différents outils pour trouver celui qui répond le mieux à vos besoins pédagogiques et professionnels.

---

<sup>5</sup> <https://www.mindmeister.com/>



## Exemples de cas d'étude

### 1. Cas d'étude en milieu scolaire

- **Contexte** : Dans un cours d'histoire, un enseignant utilise des cartes mentales pour aider les élèves à organiser les événements majeurs d'une période historique.
- **Objectif** : Améliorer la mémorisation et la compréhension des relations chronologiques et causales entre les événements.
- **Résultats observés** : Les élèves montrent une meilleure rétention des informations et une capacité accrue à relier les événements entre eux.

### 2. Cas d'étude en enseignement supérieur

- **Contexte** : Dans un cours de biologie, des cartes conceptuelles sont utilisées pour représenter les processus complexes du métabolisme cellulaire.
- **Objectif** : Clarifier les relations entre les différentes voies métaboliques et les facteurs régulateurs.
- **Résultats observés** : Les étudiants parviennent à mieux visualiser et comprendre les interconnexions, facilitant ainsi leur apprentissage et la réussite des examens.

### 3. Cas d'étude en entreprise

- **Contexte** : Lors d'une session de brainstorming pour le développement d'un nouveau produit, une équipe utilise des cartes mentales pour générer et organiser des idées innovantes.
- **Objectif** : Stimuler la créativité et structurer les idées pour élaborer une stratégie de lancement.
- **Résultats observés** : L'équipe parvient à dégager plusieurs axes d'innovation et à structurer une feuille de route claire pour le projet.

### 4. Cas d'étude en formation professionnelle

- **Contexte** : Dans le cadre d'une formation interne, des cartes conceptuelles sont déployées pour organiser un programme de formation sur la gestion du changement.
- **Objectif** : Permettre aux participants de comprendre les différentes étapes du processus de changement et les relations entre les facteurs internes et externes.
- **Résultats observés** : Les participants sont capables de concevoir des plans d'action plus structurés et de mieux anticiper les obstacles lors de la mise en œuvre du changement.

Ces cas d'étude illustrent comment les cartes mentales et conceptuelles peuvent être adaptées à divers environnements pédagogiques et professionnels pour améliorer l'organisation des idées, faciliter la compréhension des informations complexes, et stimuler l'innovation.

## 1.4. Unité 3 : Identifier les contextes d'application des cartes mentales et conceptuelles

### a) Introduction aux contextes d'utilisation

#### 1. Objectif

Pour introduire cette section, il est pertinent de commencer par une mise en situation illustrant un dilemme où un enseignant, un étudiant ou un professionnel doit choisir entre une carte mentale et une carte conceptuelle. Cela permet d'attirer l'attention et d'amener à une réflexion sur l'importance du contexte dans le choix de l'outil. Une question introductive comme 'Avez-vous déjà utilisé une carte mentale ou conceptuelle ? Dans quel contexte et pourquoi ?' peut également stimuler l'engagement et favoriser l'auto-réflexion.

Les principales différences entre ces outils ayant déjà été illustrées dans l'unité 2 à travers un tableau comparatif, cette section se concentre sur l'adaptation des cartes mentales et conceptuelles à divers contextes pédagogiques et professionnels. Une citation pertinente sur l'adaptabilité des outils cognitifs en fonction du contexte, notamment dans les domaines de l'éducation ou du management, viendrait appuyer cette approche et renforcer la pertinence de la réflexion

## 2. Contexte

Les cartes mentales et conceptuelles ne sont pas des outils universels applicables à toutes les situations de manière interchangeable. Leur pertinence repose sur leur capacité à s'adapter aux besoins spécifiques de l'utilisateur et au contexte dans lequel elles sont employées. Tandis que les cartes mentales favorisent une approche intuitive et associative, idéale pour la créativité et la prise de notes, les cartes conceptuelles offrent une structuration plus rigoureuse, adaptée à l'analyse et à l'organisation des connaissances. Ainsi, le choix entre ces deux outils doit être guidé par les objectifs visés, le type d'information à traiter et le cadre d'application, qu'il soit pédagogique, professionnel ou personnel.

## 3. Exemple de question introductive

*"Dans quel contexte serait-il préférable d'utiliser une carte mentale plutôt qu'une carte conceptuelle, et pourquoi ?"*

Cette question invite les **apprenants** (enseignants, étudiants ou professionnels) à réfléchir aux spécificités de chaque type de carte et à identifier les situations où l'une serait plus appropriée que l'autre. Pour y répondre, il est essentiel que les **apprenants** prennent en compte plusieurs éléments : la nature de l'information à organiser, les objectifs pédagogiques ou professionnels à atteindre, ainsi que les besoins spécifiques du public cible (qu'il s'agisse d'un enseignant, d'un étudiant ou d'un professionnel).

En formulant des réponses argumentées, les **apprenants** auront l'opportunité de mettre en lumière l'adaptabilité des cartes mentales et conceptuelles en fonction des contextes d'utilisation, tout en développant leur capacité à choisir l'outil le plus pertinent selon les situations rencontrées. Cette réflexion les aidera également à mieux comprendre comment chaque outil peut soutenir des objectifs d'enseignement ou des projets professionnels variés.

### b) Diagramme des activités

#### Diagramme des activités

Ce diagramme représente l'organisation des activités pédagogiques pour l'Unité 3 du module, en distinguant clairement les composantes du **système d'apprentissage** et du **système de sortie**. Il illustre la progression des tâches et des modalités d'interaction entre le tuteur, les apprenants, les équipes et le groupe, afin de structurer l'apprentissage tout au long du module.

#### Système d'Apprentissage

Le **système d'apprentissage** se concentre sur l'acquisition progressive des connaissances et des compétences par les apprenants. Les premières étapes consistent en des activités individuelles telles que le visionnage de vidéos et la lecture de ressources pour introduire les contextes d'utilisation des cartes mentales et conceptuelles. À mesure que l'apprentissage avance, les apprenants sont amenés à étudier des scénarios pédagogiques et professionnels, à analyser des exemples concrets et à participer à des discussions collectives. Ces activités favorisent la réflexion personnelle, l'échange d'idées et la collaboration entre pairs, avec un suivi régulier du tuteur pour clarifier les concepts et guider les réflexions.

#### Système de Sortie

Le **système de sortie** est centré sur l'évaluation finale des acquis. À partir du Jour 6, les apprenants se préparent au post-test et finalisent les ressources pédagogiques, en réfléchissant aux acquis et aux axes d'amélioration. Les stratégies adoptées sont validées lors du post-test individuel, et des échanges sur les résultats permettent d'identifier les points forts et les axes

d'amélioration. La clôture du module, le Jour 8, consiste en une synthèse des apprentissages et la rédaction d'un bilan collectif. Les apprenants partagent leurs impressions et finalisent leur rapport, ce qui permet de valider l'ensemble des compétences acquises durant la formation.

Ainsi, ce diagramme sert de guide pour le tuteur et les apprenants, en organisant les tâches et interactions de manière fluide et cohérente, tout en assurant un suivi pédagogique rigoureux à chaque étape.

Jour 1	Tuteur	Apprenant (Individuel)	Équipe (Collaboratif)	Groupe (Collectif)
<b>Jour 6</b> Système d'entrée (Introduction et exploration)	Introduction aux contextes d'utilisation	Visionnage de la vidéo et lecture des ressources	Partage des premières réflexions sur les contextes d'application	Discussion collective sur les différentes utilisations
<b>Jour 7</b> Système d'apprentissage (Clarification et exploration)	Accompagnement et clarification des concepts	Étude des scénarios pédagogiques et professionnels	Comparaison des scénarios et analyse d'exemples	Synthèse collaborative sur les domaines d'application
<b>Jour 8</b> Suivi et feedback sur les analyses	Étude de cas et identification des contextes d'utilisation	Structuration des idées principales issues des cas étudiés	Structuration des idées principales issues des cas étudiés	Compilation des applications dans un document de référence

### c) Tableau des spécificités

#### Tableau des spécificités

Le tableau des spécifications présenté met en lumière les différentes composantes du système d'apprentissage et du système de sortie de notre module de formation. Il permet de clarifier la nature du matériel soumis, les résultats attendus, ainsi que l'enchaînement des tâches pour chaque étape du parcours.

#### Système d'Apprentissage

La partie dédiée au système d'apprentissage se concentre sur l'introduction aux contextes d'utilisation des cartes mentales et conceptuelles, ainsi que sur l'exploration de leurs applications dans des contextes pédagogiques et professionnels. Le processus d'apprentissage inclut des activités variées telles que le visionnage de vidéos, la lecture de ressources, l'étude de cas, et des réflexions sur la flexibilité et l'adaptabilité des cartes. Des activités d'autoévaluation et des exercices pratiques permettent d'approfondir les compétences et d'évaluer la compréhension des concepts. Les apprenants sont invités à travailler de manière individuelle, mais aussi en petits groupes ou sous-groupes, en bénéficiant d'un suivi régulier par le formateur et d'interactions avec leurs pairs à travers des forums de discussion et des échanges sur les outils de structuration.

#### Système de Sortie

Le système de sortie se focalise sur l'évaluation finale et la validation des acquis des apprenants. Un post-test et une auto-évaluation permettent de mesurer la maîtrise des concepts clés abordés dans le module. La répartition des tâches pour le post-test et la coordination des étapes finales renforcent l'aspect collaboratif, tandis que le retour sur les performances et l'identification des axes d'amélioration favorisent la progression. Enfin, la conclusion et la clôture du module offrent l'opportunité de récapituler les apprentissages réalisés et d'ouvrir la réflexion vers de nouveaux modules ou extensions de compétences.

Dans l'ensemble, ce système d'apprentissage et de sortie est conçu pour encourager une approche dynamique et interactive, facilitant l'engagement de l'apprenant et la consolidation des compétences acquises.

Nature du matériel soumis	Nature des résultats attendus	Enchaînement des Tâches	Modalités d'organisation des groupes	Modalités de suivi	Outils de structuration et de régulation	Modalités d'interaction
<b>Système d'apprentissage</b>						
<b>Introduction aux contextes d'utilisation (Vidéo et texte)</b>	Comprendre les applications des cartes mentales et conceptuelles	Visionnage et lecture des supports	Individuel	Auto-apprentissage	Plan du module, objectifs d'apprentissage	Échanges en forum pour questions-réponses
<b>Scénarios pédagogiques et professionnels (Exemples concrets)</b>	Analyser et comparer l'utilisation des cartes en éducation et en entreprise	Étude de cas et analyse comparative	Travail en sous-groupes ou individuel	Feedback entre pairs et par le formateur	Modèle d'analyse comparative	Discussion structurée en forum
<b>Discussion sur la flexibilité et l'adaptabilité (Activité réflexive)</b>	Approfondir la compréhension de l'adaptabilité des cartes mentales	Répondre à une question de réflexion	Individuel	Résultats consultables par l'apprenant	Outil de quiz interactif	Evaluation automatisée et retour immédiat
<b>Exercice : Application pratique (Création d'une carte)</b>	Produire une carte mentale adaptée à un scénario donné	Mise en application concrète	Travail individuel ou en binôme	Feedback des pairs et/ou du formateur	Modèle de carte et consignes détaillées	Partage des productions et discussion
<b>Ressources complémentaires (Articles, vidéos, études de cas)</b>	Approfondir la compréhension et explorer d'autres applications	Consultation libre des ressources	Individuel	Accès libre avec recommandations du formateur	Liens vers ressources sélectionnées	Echanges et recommandations entre pairs
<b>Système de sortie</b>						

Nature du matériel soumis	Nature des résultats attendus	Enchaînement des Tâches	Modalités d'organisation des groupes	Modalités de suivi	Outils de structuration et de régulation	Modalités d'interaction
<b>Évaluation finale et validation des acquis</b>	Évaluer la maîtrise des concepts clés	Réalisation d'un post-test et auto-évaluation	Individuel	Analyse des résultats et feedback	Référentiel de compétences UNESCO	Retour sur les performances et axes d'amélioration
<b>Répartition des tâches pour le post-test</b>	Organisation des étapes finales du module	Définition des rôles et des tâches	Travail collaboratif	Coordination et suivi	Cahier des charges et grille d'évaluation	Echanges entre participants et formateur
<b>Conclusion et clôture du module</b>	Synthétiser les apprentissages et proposer des prolongements	Récapitulation et ouverture vers les autres module du parcours	Individuel	Discussion finale encadrée	Synthèse des points clés	Partage des impressions et recommandations

#### d) Scénarios pédagogiques et professionnels

##### **Contexte pédagogique**

###### **Carte mentale :**

Dans un contexte pédagogique, la carte mentale est un outil idéal pour organiser des idées de manière visuelle et non linéaire. Elle est particulièrement utile lors de la préparation de cours, permettant aux enseignants de structurer rapidement les concepts clés et d'élargir ces idées en branches. Elle favorise la créativité et l'implication des étudiants, et est souvent utilisée pour résumer des leçons ou pour des séances de brainstorming en groupe. Cet outil est particulièrement adapté pour des activités qui demandent une réflexion libre et une exploration ouverte des idées. En encourageant les étudiants à structurer leurs pensées de manière flexible, la carte mentale facilite l'organisation des concepts et le développement de nouveaux liens entre eux.

###### **Carte conceptuelle :**

En pédagogie, la carte conceptuelle permet de représenter des relations logiques complexes entre des concepts. Elle est idéale pour organiser des connaissances de manière hiérarchique, par exemple pour expliquer des théories scientifiques, des processus analytiques ou des modèles mathématiques. Contrairement à la carte mentale, elle structure l'information de manière plus formelle, en liant les concepts par des phrases ou des verbes, ce qui facilite la compréhension de relations plus complexes. Elle est particulièrement adaptée pour clarifier des notions abstraites et aider les étudiants à voir comment différentes idées sont interconnectées dans un système de connaissances.

## Contexte professionnel

### Carte mentale :

Dans un contexte professionnel, la carte mentale est un outil précieux pour la **planification de projets**, l'**organisation des tâches**, la **définition de stratégies marketing** ou la **résolution créative de problèmes**. Elle permet de visualiser rapidement les grandes lignes d'un projet ou d'une idée, facilitant ainsi la réflexion et la collaboration. La carte mentale est particulièrement utile lors des **réunions de brainstorming**, où elle permet à l'équipe de générer des idées de manière fluide et dynamique. Elle aide également à la **prise de décision collective**, en offrant une vue d'ensemble des différents aspects du projet et en mettant en évidence les relations entre les différentes idées ou tâches.

### Carte conceptuelle :

La carte conceptuelle dans un environnement professionnel est idéale pour la **cartographie des processus opérationnels**, l'**analyse des relations inter-départementales** ou des **chaînes logistiques**, ainsi que pour la **gestion des connaissances dans une organisation**. Elle permet de structurer des informations complexes et de visualiser des relations précises entre les différentes parties d'un processus, ce qui est essentiel pour une meilleure compréhension et une prise de décision informée. Utilisée pour clarifier les processus internes ou pour élaborer des modèles d'affaires, la carte conceptuelle aide les équipes à mieux saisir les interactions et les interconnexions logiques, facilitant ainsi la coordination et l'efficacité au sein de l'organisation.

## Exemples concrets

Illustrons l'utilisation des cartes mentales et conceptuelles avec des exemples réels issus du milieu **pédagogique** et **professionnel**, afin de mieux comprendre l'impact de ces outils dans différents contextes.

### Dans une classe d'histoire :

Un enseignant utilise une **carte mentale** pour faire une révision interactive avec ses élèves. Il commence par un concept central tel que "Révolution française", et les élèves ajoutent des idées associées (comme "causes", "événements", "personnages principaux") sous forme de branches, en y intégrant des images et des mots-clés. Cette carte permet aux étudiants de saisir les relations entre les différentes idées tout en stimulant leur créativité et leur engagement dans l'étude.

### Dans une salle de réunion :

Une équipe de marketing utilise une **carte mentale** pour définir une **stratégie marketing**. Le responsable du projet commence par l'idée centrale, qui est la **lancement d'un produit**. Ensuite, chaque membre de l'équipe ajoute des éléments comme le **public cible**, les **canaux de communication**, ou les **objectifs de vente**, créant ainsi une vision d'ensemble claire et dynamique qui est facilement modifiable au fur et à mesure de la discussion. Ce processus permet à chaque membre d'exprimer ses idées sans contraintes, tout en favorisant une réflexion créative.

### Dans une entreprise de logistique :

Une entreprise utilise une **carte conceptuelle** pour visualiser son **processus opérationnel**. Chaque département (logistique, approvisionnement, production) est représenté comme un concept principal, relié par des **liens** montrant les interactions et les dépendances entre eux. Cette carte permet aux responsables de mieux comprendre les flux de travail et de repérer les points de friction ou les inefficacités dans le processus. Grâce à cette représentation visuelle, l'entreprise peut optimiser ses opérations et améliorer sa gestion des ressources.

### Dans un cadre académique :

Un chercheur utilise une **carte conceptuelle** pour structurer ses idées sur un sujet complexe, tel qu'une théorie scientifique. La carte permet d'illustrer les relations entre les différents concepts clés (hypothèses, méthodes, résultats attendus), ainsi que la manière dont chaque partie du projet se connecte logiquement à l'ensemble de la recherche. Cela aide à clarifier la démarche scientifique et à communiquer les idées de manière précise et structurée.

## e) Discussion sur la flexibilité et l'adaptabilité

### Carte mentale :Flexibilité

La carte mentale se distingue par sa flexibilité, permettant une organisation fluide et sans contraintes rigides. Elle est idéale dans des situations où la créativité et la pensée associative sont essentielles. Grâce à sa structure ouverte, elle s'adapte facilement à des contextes variés, que ce soit dans un cadre pédagogique ou professionnel.

#### Exemples de flexibilité :

- Réorganiser rapidement les idées en fonction de l'évolution d'un projet ou des discussions en cours.
- Modifier et ajouter des informations de manière dynamique sans perturber l'ensemble de la carte.
- Utiliser des couleurs, des symboles ou des dessins pour marquer des priorités ou des liens entre des concepts, ce qui permet de guider l'esprit de manière fluide.

### Carte conceptuelle :Adaptabilité

Bien que plus structurée et hiérarchisée, la carte conceptuelle reste un outil hautement adaptable dans des contextes où une organisation rigoureuse est primordiale. Elle est particulièrement efficace lorsqu'il s'agit de représenter des connaissances complexes ou de démontrer des relations logiques précises. La carte conceptuelle s'adapte parfaitement aux processus analytiques qui nécessitent une structure ordonnée et des liens explicites entre les différents éléments.

#### Exemples d'adaptabilité :

- Concevoir des diagrammes de processus détaillés où chaque étape doit être reliée de manière logique à la suivante.
- Élaborer des modèles explicatifs pour des théories ou des systèmes complexes, en veillant à ce que chaque concept soit relié de manière précise à son voisin.
- Représenter des chaînes causales ou des relations interdépendantes dans des processus décisionnels ou opérationnels.

### Comparaison de flexibilité et d'adaptabilité

Les cartes mentales et conceptuelles présentent des caractéristiques complémentaires en termes de flexibilité et d'adaptabilité, chacune étant idéale pour différents contextes.

- **Les cartes mentales**, en raison de leur structure flexible et non linéaire, sont parfaitement adaptées aux processus créatifs. Elles permettent une organisation libre des idées et favorisent la pensée associative, offrant ainsi une grande liberté dans leur utilisation.
- **Les cartes conceptuelles**, avec leur structure hiérarchique et leurs relations explicites entre les concepts, sont mieux adaptées aux contextes où la rigueur et la précision sont essentielles. Elles sont idéales pour organiser des informations complexes de manière systématique, en mettant en avant les relations logiques et en aidant à la compréhension de processus analytiques détaillés.

En somme, les cartes mentales sont préférables pour des tâches créatives et exploratoires, tandis que les cartes conceptuelles conviennent davantage aux situations nécessitant une organisation structurée et logique des informations.

**La carte mentale jointe** illustre ces principes en présentant visuellement les distinctions entre flexibilité et adaptabilité. Grâce à sa structure rayonnante et ses branches colorées, elle met en évidence la souplesse des cartes mentales et leur capacité à organiser des idées de manière fluide et intuitive.



Image 1 Comparaison entre flexibilité et adaptabilité des cartes cognitives

## f) Activité d'autoévaluation

### Activité d'autoévaluation

**Objectif** : Tester la capacité des apprenants à choisir le type de carte approprié en fonction des scénarios pédagogiques et professionnels.

#### QCM ou exercice pratique :

Les apprenants devront démontrer leur capacité à choisir la carte la plus appropriée en fonction de différents scénarios, en expliquant pourquoi un choix est plus adapté qu'un autre. Les questions sont conçues pour aider à affiner la compréhension des caractéristiques spécifiques des cartes mentales et conceptuelles.

## g) Exercice : Auto-évaluation

### Question 1

Quel type de carte serait le plus approprié pour structurer une leçon de biologie sur le système circulatoire ?

A) Carte mentale

B) Carte conceptuelle

C) Aucun des deux

D) Tableau

E) Graphique



## Question 2

Quel type de carte est mieux adapté pour organiser un projet de marketing et définir des stratégies ?

A) Carte mentale

B) Carte conceptuelle

C) Tableau de bord

D) Organigramme

E) Liste de tâches

## Question 3

Comment la flexibilité d'une carte mentale pourrait-elle aider lors d'une session de brainstorming en entreprise ?

A) En organisant des concepts de manière rigide

B) En permettant une organisation rapide et flexible des idées

C) En imposant une structure logique stricte

D) En limitant la créativité

E) En définissant des relations hiérarchiques

## Question 4

Pour quelle situation serait-il préférable d'utiliser une carte conceptuelle plutôt qu'une carte mentale ?

A) Résumer une conférence

B) Cartographier un processus de vente détaillé

C) Organiser un brainstorming créatif

D) Réfléchir à des idées pour un projet personnel

E) Organiser des tâches quotidiennes

## Question 5

Quel type de carte est le plus adapté pour résumer un livre ou un article scientifique ?

A) Carte mentale

B) Carte conceptuelle

C) Liste des points clés

D) Tableau comparatif

E) Diagramme de Gantt

## h) Ressources complémentaires

### 1. Vidéo pratique

Dans cette vidéo, nous allons explorer comment ces outils puissants peuvent être utilisés dans divers contextes, que ce soit en éducation, en milieu professionnel ou pour un usage personnel. Vous découvrirez leur flexibilité, leur adaptabilité et la manière dont elles facilitent l'organisation et la structuration des idées.

Préparez-vous à plonger dans un apprentissage interactif qui vous aidera à mieux comprendre et à maîtriser l'usage des cartes mentales !

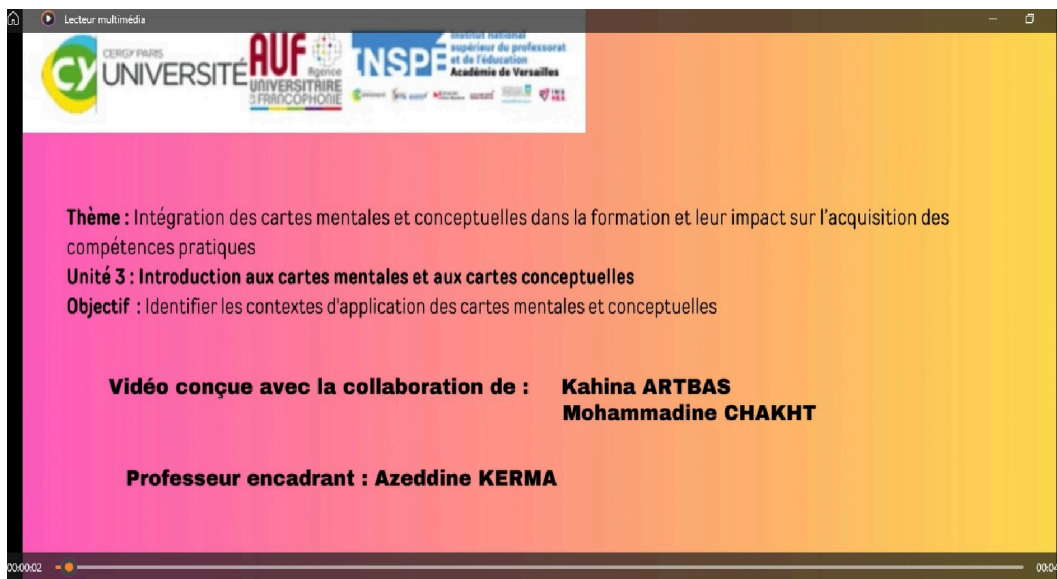

(cf. Vidéo\_unité3\_finalisée.mp4)

### 2. Ressource complémentaire 1

Les cartes mentales et conceptuelles sont utilisées dans divers domaines professionnels et éducatifs pour organiser des idées, structurer des connaissances et faciliter la compréhension. Chacune possède des spécificités qui les rendent particulièrement adaptées à certaines tâches.

#### Dans le domaine éducatif

Les recherches montrent que l'utilisation des cartes mentales et conceptuelles améliore la compréhension et l'apprentissage des étudiants. Une étude menée par Abbas, Eldin et Elsayed (2018) a comparé l'impact de ces outils sur 140 étudiants de l'Université de Helwan. Les résultats ont révélé que les étudiants utilisant les cartes mentales obtenaient de meilleurs scores aux évaluations sommatives, tandis que ceux utilisant les cartes conceptuelles complétaient leurs

évaluations plus rapidement. Ces résultats indiquent que les cartes mentales favorisent l'engagement et la rétention des connaissances, tandis que les cartes conceptuelles permettent une structuration plus rapide et efficace des informations (Abbas et al., 2018<sup>6</sup>).

- **Carte mentale** : Favorise l'exploration libre des idées et stimule la créativité, particulièrement utile pour la prise de notes, la révision et la synthèse.
- **Carte conceptuelle** : Aide à structurer des connaissances complexes en établissant des relations hiérarchiques, idéale pour organiser des concepts scientifiques et analytiques.

### Dans le domaine professionnel

Les cartes cognitives trouvent aussi des applications variées en entreprise et dans l'aménagement du territoire. Par exemple, Rowntree (1997) a exploré l'utilisation des cartes mentales comme outil de représentation géographique et de compréhension urbaine. Selon lui, les cartes mentales sont essentielles pour analyser la perception spatiale des habitants et leur interaction avec leur environnement urbain (<https://cmc.ihmc.us/cmc2018Papers/cmc2018-p77.pdf>).

- **Carte mentale** : Idéale pour le brainstorming, la gestion de projets et l'innovation, elle permet une organisation rapide et intuitive des idées.
- **Carte conceptuelle** : Utile pour la modélisation de processus, la structuration de stratégies organisationnelles et la gestion des connaissances.

### Pourquoi combiner ces deux outils ?

Bien que distinctes, ces cartes peuvent être complémentaires. Une carte mentale peut servir à explorer librement un sujet avant d'être transformée en carte conceptuelle pour structurer l'information de manière plus rigoureuse. Cette approche mixte optimise l'organisation et la transmission des connaissances.

## 3. Ressource complémentaire 2

### Les cartes mentales : Outils visuels pour organiser la pensée

Les cartes mentales, ou cartographie mentale, sont des outils visuels puissants permettant d'organiser et de structurer des idées de manière claire et logique. Elles facilitent la mémorisation, la compréhension et la communication d'informations complexes. Ces cartes se révèlent particulièrement utiles tant dans un contexte professionnel que personnel (Dambreville, 2014).

#### 1. Organiser ses pensées et idées

La création d'une carte mentale aide à organiser des idées et à établir des liens logiques entre elles. Cet outil est précieux pour structurer la prise de décision et la résolution de problèmes. Par exemple, dans le cadre d'un projet, une carte mentale peut aider à répartir les tâches, déterminer les responsabilités et planifier les étapes clés. Elle est également utile pour la gestion du temps en permettant de prioriser les activités et d'estimer le temps nécessaire à chaque tâche. En prise de notes, la carte mentale facilite la mémorisation des informations essentielles et leur organisation.

#### 2. Améliorer la créativité

Les cartes mentales favorisent la pensée divergente, encourageant la recherche de nombreuses solutions pour résoudre des problèmes complexes. Elles stimulent le cerveau à faire des associations libres entre les idées, générant ainsi de nouvelles pistes de réflexion. Cet aspect est particulièrement pertinent lors de sessions de brainstorming, où les idées sont générées et développées à partir de concepts centraux (Belair & Gatineau, 2021).

#### 2.1 Solution de problèmes complexes

6. <https://cmc.ihmc.us/cmc2018Papers/cmc2018-p77.pdf>

7. [https://www.persee.fr/doc/noroi\\_0029-182x\\_1997\\_num\\_176\\_1\\_6823#noroi\\_0029-182X\\_1997\\_num\\_176\\_1\\_1\\_0586\\_0000](https://www.persee.fr/doc/noroi_0029-182x_1997_num_176_1_6823#noroi_0029-182X_1997_num_176_1_1_0586_0000)

Dans le cadre de problèmes complexes, la carte mentale permet de décomposer les éléments en parties plus simples et gérables. Elle aide à identifier les causes sous-jacentes et à explorer des solutions possibles. Ce processus permet de mieux visualiser la situation globale et d'adopter des stratégies de résolution créatives et efficaces.

## **2.2 Développement personnel et professionnel**

Elle permet de visualiser ses objectifs personnels et professionnels, facilitant ainsi la planification de son développement. Cet outil offre une approche structurée pour définir des objectifs et les moyens d'y parvenir. La carte mentale peut également être utilisée pour évaluer ses compétences, forces et faiblesses.

## **3. Favoriser la mémorisation et l'apprentissage**

La cartographie mentale est un excellent moyen d'améliorer la rétention d'informations. Les représentations visuelles, associant couleurs et images, aident à rendre les informations plus accessibles et mémorisables. Par exemple, lors de révisions avant un examen, l'utilisation de cartes mentales pour résumer des chapitres ou des cours permet de mieux mémoriser les points clés. Elles sont également efficaces pour l'apprentissage d'une langue étrangère, en organisant les éléments grammaticaux, le vocabulaire et les expressions idiomatiques.

## **4. Faciliter la communication et la collaboration**

Les cartes mentales offrent un support visuel pratique pour présenter des idées de manière synthétique et claire lors de réunions ou conférences. En milieu professionnel, elles permettent de rendre les informations plus digestes et compréhensibles. De plus, elles favorisent la collaboration, notamment dans un travail d'équipe, en offrant un espace où chacun peut contribuer et partager des idées pour construire un projet commun.

### **4.1 Présentations professionnelles**

Lors de présentations, les cartes mentales permettent de structurer l'information de façon dynamique, offrant une vue d'ensemble tout en soulignant les liens entre différents points. Cette approche améliore la compréhension des auditeurs et rend la présentation plus engageante.

### **4.2 Travail en équipe**

Dans un contexte de groupe, la création collective de cartes mentales facilite la coordination des tâches, la définition des objectifs et le suivi des progrès. Elles permettent de maintenir une vision cohérente de l'avancement du projet et d'assurer une communication fluide au sein de l'équipe.

## **5. Chaque créateur sa technique**

Il n'existe pas de méthode unique pour créer une carte mentale. Chaque individu adapte la technique en fonction de ses besoins et de ses préférences. Il est donc recommandé d'expérimenter avec différentes approches et outils (papier, tableau blanc ou logiciels comme Miro) pour trouver la méthode qui convient le mieux. La flexibilité de la cartographie mentale permet à chacun d'explorer et de personnaliser ses créations.

### **5.1 Les bases de la création d'une carte mentale**

La création d'une carte mentale suit quelques étapes simples : commencer par définir un objectif ou un problème central, noter toutes les idées associées et les organiser en catégories ou thèmes. Ces idées sont ensuite reliées sous forme de branches partant du centre vers l'extérieur. Pour rendre la carte plus claire et mémorable, il est conseillé d'ajouter des couleurs, des images ou des symboles. Enfin, la carte mentale doit être révisée régulièrement pour intégrer de nouvelles idées et ajuster son contenu.

## **6. Les cartes mentales dans l'éducation**

Les cartes mentales jouent un rôle clé dans l'éducation en facilitant le brainstorming, la prise de notes, la révision et la gestion de projets.

### **6.1 Brainstorming**

Les cartes mentales sont idéales pour structurer les idées générées lors de sessions de brainstorming, permettant de visualiser rapidement les différentes options et solutions proposées.

## 6.2 Prise de notes

En classe ou lors d'une réunion, une carte mentale permet de prendre des notes structurées et de synthétiser les informations de manière efficace.

## 6.3 Révision et apprentissage

Elles facilitent la révision en organisant les informations par thèmes et en renforçant la mémorisation par l'aspect visuel.

## 6.4 Préparation d'exposés ou d'écrits

Lors de la rédaction d'un exposé, d'une dissertation ou d'un article, la carte mentale aide à organiser les idées principales et les arguments de manière fluide et logique.

## 6.5 Gestion de projets

Elles sont utiles pour structurer les tâches, assigner des responsabilités et suivre les étapes d'un projet. La visualisation des différentes composantes d'un projet aide à anticiper les problèmes et à prendre des décisions éclairées.

## 6.6 Décisions stratégiques

Elles peuvent être utilisées pour évaluer les différentes options lors d'un processus décisionnel, en organisant les critères et les conséquences de chaque choix.

## 7. Conclusion

Les cartes mentales sont des outils puissants qui permettent non seulement d'organiser les idées et de structurer l'information, mais aussi de stimuler la créativité et d'améliorer la collaboration. Dans un environnement professionnel, elles servent à organiser des projets, faciliter la prise de décisions et améliorer les processus de travail en équipe. Elles sont tout aussi utiles dans la vie personnelle pour l'apprentissage, le développement personnel et la gestion du temps. Grâce à leur flexibilité, les cartes mentales sont devenues un atout incontournable pour maximiser l'efficacité et optimiser la réflexion.

## 4. Liens vers des outils

Les cartes mentales sont conçues pour organiser les idées de manière libre et intuitive. Ces outils sont particulièrement adaptés pour le brainstorming, la prise de notes et la planification de projets.

- **Xmind - Mind Mapping App**<sup>89</sup> – Un logiciel intuitif et puissant qui offre plusieurs modèles de cartes mentales, des styles visuels variés et des options d'exportation (PDF, PNG, Word, etc.). Idéal pour structurer des idées rapidement.
- **Créez vos cartes mentales en ligne - sur n'importe quel appareil | MindMeister**<sup>10</sup> – Une application en ligne permettant la collaboration en temps réel sur des cartes mentales. Très utile pour le travail en équipe et l'idéation partagée.
- **<https://sourceforge.net/projects/freemind/>** – Un outil open-source léger qui permet de créer des cartes mentales dynamiques avec des liens et des icônes personnalisées.

## 2. Outils pour les cartes conceptuelles

Les cartes conceptuelles permettent de structurer l'information de manière hiérarchique en mettant en évidence les relations entre les concepts.

- **<https://cmap.ihmc.us/>** – L'un des logiciels les plus reconnus pour la création de cartes conceptuelles. Il permet d'ajouter des liens, des annotations et de structurer visuellement les connaissances.

<sup>8</sup> <https://xmind.app/>

<sup>9</sup> <https://www.xmind.net/>

<sup>10</sup> <https://www.mindmeister.com/fr>

- **Lucidchart | Diagramming Powered By Intelligence<sup>11</sup>** – Un outil en ligne qui offre des modèles variés de cartes conceptuelles avec des options de collaboration et d'intégration avec d'autres logiciels comme Google Drive ou Microsoft Office.
- **Mindomo - Collaborative Mind Map Software<sup>12</sup>** – Permet de créer à la fois des cartes mentales et conceptuelles avec des fonctionnalités avancées pour le travail collaboratif et la gestion de projets.

### Comment choisir le bon outil ?

- **Pour une approche flexible et créative** → privilégiez **XMind** ou **MindMeister**.
- **Pour une structuration précise des concepts** → utilisez **CmapTools** ou **Lucidchart**.
- **Si vous recherchez une solution open-source** → **FreeMind** est une alternative simple et efficace.

Avec ces outils, il devient plus facile de concevoir des cartes adaptées aux besoins pédagogiques et professionnels !

## 5. Études de cas sur l'utilisation des cartes heuristiques et conceptuelles dans l'enseignement

Dans cette section, nous présentons des études de cas où les cartes heuristiques et conceptuelles ont été utilisées pour résoudre des problèmes spécifiques ou atteindre des objectifs pédagogiques. Ces exemples tirés de la recherche sur l'appropriation d'outils dans l'enseignement permettent de mieux comprendre les processus sous-jacents à l'intégration de ces artefacts dans les pratiques pédagogiques.

### 5.1. Utilisation des cartes heuristiques dans l'enseignement

Un exemple intéressant provient d'une étude réalisée par Murillo, Lefevre, Veyrac, et Fabre (2013), qui ont examiné l'utilisation des cartes heuristiques par des enseignants dans leurs pratiques pédagogiques. L'étude montre que l'enseignant, tout en envisageant que la carte heuristique puisse être un support pour les élèves en dehors du cours, reconnaît que "la carte heuristique peut éventuellement faire instrument pour les élèves dans l'ici et maintenant' du cours, mais plus difficilement si l'on envisage que le temps de l'apprentissage dépasse le temps de l'enseignement" (Murillo et al., 2013). Ce point met en évidence les défis liés à l'utilisation prolongée d'un tel outil en dehors du cadre immédiat de la classe.

### 5.2. Processus d'instrumentalisation dans l'utilisation de la carte heuristique

L'étude de Murillo et al. (2013) souligne également un aspect fondamental de l'appropriation d'un outil, à savoir la prédominance du processus d'instrumentalisation au début de la genèse instrumentale. En effet, les auteurs indiquent que "les premières périodes de la genèse instrumentale manifestent une prédominance du processus d'instrumentalisation, où l'enseignant modifie certains éléments de l'artefact pour mieux l'adapter à ses propres schèmes d'utilisation" (Murillo et al., 2013). Cette observation montre que l'enseignant, au début, adapte l'outil à ses besoins sans encore modifier en profondeur ses schèmes cognitifs.

### 5.3. L'écart entre l'instrumentation perçue et l'instrumentation réelle

Un autre aspect crucial relevé par les auteurs est l'écart entre l'instrumentation perçue et l'instrumentation réelle. Selon Murillo et al. (2013), il serait "hasardeux de considérer que les processus d'instrumentation peuvent être complètement observés à travers des indices issus de l'observation et des entretiens" (Murillo et al., 2013). Cela suggère que pour comprendre pleinement le processus d'instrumentation, il serait nécessaire de mener des études à long terme et de prendre en compte des analyses variées, afin de mieux saisir les changements cognitifs liés à l'utilisation de l'artefact.

---

<sup>11</sup> <https://www.lucidchart.com/pages>

<sup>12</sup> <https://www.mindomo.com/>

#### **5.4. Réflexion sur l'adaptation des outils : Enseignements tirés pour les cartes mentales et conceptuelles**

Les enseignements tirés des études sur les cartes heuristiques peuvent également être appliqués aux cartes mentales et conceptuelles. En particulier, le processus d'instrumentalisation, l'écart entre l'instrumentation perçue et réelle, ainsi que l'utilisation limitée de l'outil hors du cadre de la classe sont des défis similaires auxquels font face les cartes mentales et conceptuelles. Il serait donc pertinent de s'interroger sur la manière d'accompagner les enseignants dans l'appropriation de ces outils et sur les stratégies à mettre en place pour les rendre plus efficaces dans des contextes variés, y compris dans l'apprentissage autonome.

## **2. Système d'apprentissage module2**

### **2.1. Unité 1 : Contextes d'intégration des cartes en formation**

#### a) Contextes d'intégration des cartes en formation

##### **Introduction**

La carte mentale ou heuristique est un diagramme qui présente les idées sous une forme visuelle. La carte conceptuelle quant à elle est un schéma ou outil graphique qui représente visuellement les relations entre les concepts et les idées. Ces deux outils visuels jouent un rôle important dans la structuration de la connaissance et bien plus encore dans la situation d'apprentissage.

##### **Contexte d'intégration des cartes conceptuelles et mentales en formation**

Les cartes conceptuelles et mentales sont des outils pédagogiques visuels qui facilitent l'organisation, la structuration et la compréhension des connaissances. Leur intégration en formation permet d'améliorer l'apprentissage, la mémorisation et la créativité des apprenants. Ainsi, ces cartes peuvent être utilisées dans les contextes pédagogiques, professionnels et académiques.

Dans le contexte pédagogique, les cartes conceptuelles et mentales offrent les possibilités d'acquisition, de mémorisation et de la créativité. Car elles permettent de visualiser les liens entre les idées et d'organiser les connaissances de manière hiérarchique afin de faciliter une mémorisation efficace. En fin elles permettent le développement de nouvelles perspectives.

Dans le contexte professionnel, les cartes conceptuelles et mentales sont des outils efficaces de la gestion de projet. Elles aident à la planification des tâches, la présentation synthétique des objectifs et stratégies du projet. En suite les formateurs utilisent aussi ces outils pour rendre une formation plus interactive et dynamique afin de stimuler la participation active des apprenants.

Dans le cadre d'un travail académique, les cartes conceptuelles et mentales aident à synthétiser les informations issues de différentes sources, à organiser la rédaction du rapport ou du mémoire.

##### **Méthode d'intégration de la carte mentale et de la carte conceptuelle dans une séquence pédagogique**

L'intégration de la carte mentale dans une séquence pédagogique permet de structurer visuellement les idées, de favoriser l'apprentissage actif et d'améliorer la mémorisation. Pour ce faire, il faut :

- Définir les objectifs pédagogiques :

Si nous avons décidé d'utiliser la carte mentale dans notre séquence pédagogique, la première des choses à faire, c'est de définir les objectifs pédagogiques du cours en d'autres termes préciser les compétences visées et les connaissances à acquérir car la carte mentale prendra appui sur ces objectifs.

- Choisir le moment d'intégration : au début, pendant ou à la fin

L'intégration de la carte mentale au début d'une séquence pédagogique permet d'activer les connaissances antérieures, identifier les idées préconçues des élèves. Tandis que, pendant le déroulement de l'apprentissage, elle permet de structurer les notions abordées pour faciliter la compréhension. Et en fin, à la fin de l'apprentissage, elle permet de résumer et organiser les acquis de manière visuelle.

- Concevoir la carte mentale

Après la définition des objectifs pédagogiques et le choix du moment d'intégration, il est question de concevoir la carte. A ce niveau, nous avons deux possibilités (manuellement et numériquement). Pour concevoir une carte mentale manuellement, il faut s'en munir d'un papier ou d'un tableau blanc. Pour contre numérique, il existe plusieurs logiciels de réalisation des cartes mentales. A l'exemple de Xmind, MindMeister, etc. Mais la carte manuelle c'est la plus efficace ; la facilité d'utilisation : une feuille blanche, des crayons de couleur ou feutres, la création à la main permet à l'apprenant d'être un élément actif dans son apprentissage, elle lui permet de développer sa créativité, et surtout quand il projette ses idées sur le papier, en réfléchissant aux liens logiques et hiérarchiques. Il faut également noter qu'une carte heuristique se lit du centre vers l'extérieur et dans le sens horaire.

Une fois choisir le support, voici la structuration d'une carte mentale : i) l'idée centrale ou le sujet principale ; ii) les branches principales qui contient les grandes idées ou les thèmes ; iii) les sous-branches qui détailles chaque grande idée si possible avec des exemples. Elle prend en compte les définitions, les dates, les références, etc.

Afin de faciliter la compréhension et la mémorisation, lors de la conception, il est intéressant d'utiliser les couleurs, les images ou/et les icônes pour différencier les branches. Pour ce faire, respecter les principes directeurs permet de réunir les conditions nécessaires pour un meilleur fonctionnement du cerveau. Selon KHIATI Chahinez et HADJ BOUSSADA Sihem (2020), une carte heuristique repose sur quatre principes :

- 1) Le sujet d'étude, de réflexion est situé au centre de la carte.
- 2) Les thèmes se ramifient comme des branches et des sous branches à partir du thème central.
- 3) Chaque branche comporte une illustration ou un mot-clé.
- 4) Les branches forment une structure nodale.

Afin de réussir une carte heuristique, nous suivons les étapes suivantes :

- Utiliser une page blanche horizontale pour disposer d'un espace suffisant ;
- Indiquer au centre de la page le thème à développer si possible avec un dessin ;
- Déployer plusieurs branches porteuses d'idées principales traduites sous forme de mot clés ou d'images, voire sous forme d'une association d'une image ou dessin et un mot (ces branches sont de couleur différente et de forme courbe).
- Déclinées les branches principales en une multitude de sous branches et de sous branche permettant de développer et de préciser le sujet.
- Utiliser des mots clés plus faciles à mémoriser et leur associer des symboles et des dessins évocatrices et simples ;
- Écrire lisiblement et horizontalement sur les branches.
- Hiérarchiser, numéroter, organiser pour mettre en évidence et lier les idées par des traits ou des flèches qui permettent de donner une direction aux relations. Ensuite, Préciser La nature de ces relations par des mots placés sur les traits
- Utiliser un code de couleur pour renforcer l'organisation de la carte et pour regrouper des informations ou pour faire ressortir l'essentiel. : On écrit chaque idée par une couleur différente de l'autre pour que les choses soient claires.
- Mise en œuvre avec les élèves.



Dans la mise en œuvre, l'enseignant présente son cours et initie également les apprenants dans la réalisation de la carte mentale. Cette activité peut se réaliser individuellement ou en groupe mais sous la conduite de l'enseignant.

## b) Utilisation des cartes conceptuelles et mentales dans une formation

### **Utilisation de la Carte Mentale**

La carte mentale est idéale pour structurer les idées de manière non linéaire et visuelle, ce qui est parfait pour un brainstorming dynamique.

-Débuter avec un thème central : Commencez par écrire ou dessiner le sujet principal au centre de la page. Cela pourrait être un problème à résoudre, une question à approfondir, ou un objectif.

- Ajoutez des branches principales autour du thème central pour représenter les catégories d'idées ou les sous-thèmes. Ces branches se ramifieront ensuite en sous-idées ou en éléments plus détaillés.

-Ajoutez des liens entre les idées : Pendant le brainstorming, reliez les idées entre elles pour observer des connexions inattendues.

### **Utilisation de la Carte Conceptuelle**

La carte conceptuelle est plus structurée et permet de relier les concepts avec des propositions précises, facilitant ainsi une compréhension plus approfondie des relations entre les idées.

-Définition des concepts clés : Comme pour la carte mentale, commencez par le thème central. Toutefois, dans une carte conceptuelle, les idées sont liées par des phrases qui définissent la relation entre les concepts.

- Relier les concepts : Utilisez des flèches pour montrer comment les concepts sont connectés. Par exemple, vous pourriez lier "Éducation" à "Technologies" avec une flèche et une phrase expliquant leur lien ("Les technologies améliorent l'accès à l'éducation").

- Organiser les niveaux de compréhension : Placez les idées les plus générales en haut et les plus spécifiques en bas. Cela crée une hiérarchie logique des idées.

### **Processus de Brainstorming avec ces Outils**

-Démarrer avec un brainstorming libre : encourager la libre expression des idées sans se censurer, et notez tout sur un tableau blanc ou un outil numérique de carte mentale (comme MindMeister ou XMind).

- Construire la carte mentale : Après avoir récolté un maximum d'idées, commencez à les organiser sous forme de carte mentale pour explorer des relations ou des regroupements logiques.

-Structurer avec une carte conceptuelle : Une fois que les idées sont bien définies, vous pouvez passer à la carte conceptuelle pour clarifier les liens entre les concepts, ce qui est particulièrement utile si vous travaillez sur un problème complexe.

## c) Intégration des cartes dans une synthèse

### **Utilisation de la Carte Mentale pour Générer des Idées**

La carte mentale est idéale pour la phase de génération d'idées et d'exploration des thèmes. Elle permet de capturer toutes les idées de manière fluide et visuelle.

- Commencer avec un thème central : Dans un premier temps, écrivez le sujet ou le thème de la synthèse au centre de la carte mentale.

-Développer des branches principales : Ajoutez des branches pour chaque aspect important du sujet à traiter. Ces branches peuvent correspondre aux différentes sections de la synthèse que vous allez développer.

-Explorer des sous-thèmes : Chaque branche peut être subdivisée en sous-thèmes ou points spécifiques. Cela vous permettra de couvrir tous les éléments pertinents que vous souhaitez inclure dans votre synthèse.

-Capturer les idées principales : Notez tous les concepts clés, arguments, ou idées que vous souhaitez intégrer à la synthèse sous forme de mots-clés ou d'illustrations, ce qui vous aidera à mieux visualiser les éléments à développer.

### **Utilisation de la Carte Conceptuelle pour Organiser et Structurer**

Une fois que vous avez généré des idées avec la carte mentale, vous pouvez passer à la carte conceptuelle pour organiser ces idées et établir des relations logiques et hiérarchiques.

-Définir les concepts clés : À partir des idées principales issues de la carte mentale, identifiez les concepts essentiels de la synthèse. Chaque concept peut devenir un "nœud" dans la carte conceptuelle.

-Établir des relations : Reliez les concepts entre eux en indiquant clairement la nature des liens. Par exemple, si un concept dépend d'un autre, reliez-les par une flèche accompagnée d'une phrase expliquant la relation (par exemple, "cause", "effet", "exemple").

-Hiérarchiser les informations : Organisez les concepts de manière hiérarchique. Les idées les plus générales et les plus abstraites seront placées en haut, tandis que les éléments spécifiques ou les détails viendront sous elles. Cela crée une structure logique qui vous servira à rédiger la synthèse de manière fluide et cohérente.

-Clarification des connexions : Utilisez des propositions qui expliquent les liens entre les concepts pour bien structurer vos idées, ce qui permettra d'établir une vision d'ensemble cohérente de votre sujet.

### **Intégration des Cartes dans la Synthèse**

L'intégration des cartes mentale et conceptuelle dans la synthèse se fait à travers un processus en deux étapes :

-Étape 1 : Présentation visuelle des cartes : Vous pouvez utiliser les cartes mentale et conceptuelle comme outils visuels au début de votre synthèse pour présenter l'évolution de votre réflexion et la structure de vos idées. Par exemple, vous pouvez insérer les cartes dans votre rapport ou présentation pour montrer comment vous avez organisé votre pensée avant de rédiger le texte. Cela peut aider à visualiser rapidement les relations entre les idées.

-Étape 2 : Rédaction structurée : À partir de la carte conceptuelle, vous pouvez structurer votre synthèse en sections correspondant aux liens et aux relations définis dans la carte. Cela vous aidera à créer une synthèse logique où chaque idée découle clairement de la précédente, permettant ainsi une lecture fluide et facile à suivre.

### **Exemple d'intégration**

#### **Thème central : L'impact des technologies sur l'éducation**

-**Carte Mentale** : Vous commencez par une carte mentale qui liste des sous-thèmes comme "Accessibilité", "Méthodes d'enseignement", "Évaluation en ligne", "Enseignants et étudiants", "Technologies émergentes". Chaque sous-thème est exploré avec des sous-idées, comme "Avantages" et "Inconvénients" sous "Accessibilité", et "Plateformes de cours" et "MOOC" sous "Méthodes d'enseignement".

-**Carte Conceptuelle** : Vous passez ensuite à une carte conceptuelle pour établir des relations plus claires entre les sous-thèmes. Par exemple, vous pouvez relier "Technologies émergentes" à "Amélioration des méthodes d'enseignement" en utilisant une flèche qui explique la relation "Les technologies émergentes contribuent à l'évolution des méthodes d'enseignement". Vous créez une hiérarchie, plaçant "Accessibilité" et "Méthodes d'enseignement" en haut, et les détails plus spécifiques, comme "MOOC", en bas.

-**Synthèse** : Vous rédigez ensuite la synthèse en suivant la structure de la carte conceptuelle, développant chaque point tout en vous appuyant sur les idées explorées dans la carte mentale.

## Avantages de cette méthode

- Clarté et organisation : Vous créez une synthèse plus claire, avec des idées bien organisées et hiérarchisées.
- Cohérence : Les cartes conceptuelles permettent d'assurer que chaque élément est bien relié et que l'argumentation suit une logique fluide.
- Créativité et flexibilité : La carte mentale permet de générer des idées de manière libre avant de les structurer, ce qui stimule la créativité tout en assurant une organisation rigoureuse.

## d) Intégration des cartes dans une structuration

### Introduction

L'intégration de la carte mentale et de la carte conceptuelle dynamisent la structuration d'un travail ou d'un projet et la rend efficace d'après le procédé ci-après :

### Utiliser la Carte Mentale pour Explorer et Générer des Idées

La carte mentale est idéale pour le début du processus de structuration, où l'objectif est d'explorer des idées de manière libre et créative. Elle permet d'obtenir une vue d'ensemble du sujet et de repérer rapidement les sous-thèmes importants. La carte mentale permettra de répertorier toutes les idées de façon libre et fluide sans se soucier de leur organisation à ce stade.

### Utiliser la Carte Conceptuelle pour Organiser et Structurer

Une fois que les idées sont générées, il est temps de passer à la carte conceptuelle pour organiser les informations et établir des liens entre les concepts. Cette carte va t'aider à structurer et à hiérarchiser les idées de manière logique.

- Identifier les concepts clés : À partir des idées générées dans la carte mentale, identifie les concepts clés que tu souhaites développer. Ces concepts deviendront des "nœuds" dans la carte conceptuelle.
- Établir des relations logiques : Relie les concepts entre eux en utilisant des flèches et des propositions explicites pour indiquer les relations (par exemple, "cause", "effet", "exemple", "définition"). Cela clarifie la manière dont les idées sont connectées et comment elles s'influencent mutuellement.
- Hiérarchiser les informations : Organise les concepts de manière hiérarchique, en mettant les idées générales et fondamentales en haut et les détails plus spécifiques en bas. Cela crée une structure logique et ordonnée, qui facilitera la compréhension.
- Clarifier les niveaux d'importance : Dans une carte conceptuelle, tu peux utiliser différentes tailles de texte ou des couleurs différentes pour marquer les niveaux d'importance des idées (les concepts primaires versus les sous-concepts).

La carte conceptuelle permet de créer une structure logique et d'organiser les idées de manière qu'elles forment un tout cohérent. Cela est particulièrement utile pour les projets complexes où il est nécessaire de comprendre les relations entre les différentes idées ou étapes.

## e) Intégrer les Cartes dans la Structuration Finale

### Introduction

Après avoir utilisé les cartes mentale et conceptuelle pour générer et organiser les idées, tu peux intégrer ces cartes dans la structuration de ton projet ou de ton travail de manière claire et concise.

## Méthode d'Intégration

1. Organiser en sections : Utilise la carte mentale pour déterminer les sections principales de ta structure. Chaque branche principale de la carte mentale peut correspondre à une section dans la structure finale. Par exemple :

- ○ Section 1 : Objectifs
- Section 2 : Ressources
- Section 3 : Échéancier
- Section 4 : Tâches principales

2. Détails sous chaque section : la carte conceptuelle permet de détailler chaque partie de manière plus précise. Par exemple, sous la section "Objectifs", inclure des sous-sections comme "Objectifs à court terme" et "Objectifs à long terme", en précisant les relations entre ces sous-objectifs.

3. Rédaction : la structure hiérarchique de la carte conceptuelle sert à rédiger chaque section de manière fluide tout en gardant un ordre logique du texte, avec des transitions claires entre les différentes idées.

## Exemple : Structurer un Plan de Projet

·Carte Mentale :

- ○ Thème central : Plan de projet
- Branches principales : "Objectifs", "Tâches", "Ressources", "Calendrier"
- Sous-branches :
  - ■ "Objectifs à court terme", "Objectifs à long terme"
  - "Tâches principales", "Responsabilités"
  - "Budget", "Matériel"
  - "Délai", "Étapes principales"

·Carte Conceptuelle :

- ○ Relation entre "Objectifs" et "Tâches" : "Les objectifs à court terme dictent les tâches immédiates."
- Relation entre "Ressources" et "Tâches" : "Les ressources doivent être allouées à chaque tâche spécifique."
- Hiérarchie :
  - ■ "Objectifs" au sommet, suivi de "Tâches" et "Ressources" pour détailler les actions spécifiques.

·Structuration finale :

- ○ Section 1 : Objectifs à court terme, Objectifs à long terme
- Section 2 : Tâches principales, Responsabilités
- Section 3 : Ressources Budget, Matériel nécessaire
- Section 4 : Calendrier Délai, Étapes principales

## f) Avantages de l'Intégration de la Carte Mentale et Conceptuelle

Les cartes mentales et conceptuelles offrent une panoplie d'avantages et un immense potentiel pédagogique, elles permettent :

- La Clarté et fluidité : La carte mentale permet une exploration libre des idées, tandis que la carte conceptuelle permet de donner de la structure. Ensemble, elles offrent une organisation claire et logique.

- La Cohérence : Les relations explicites entre les concepts permettent d'assurer que toutes les idées sont bien connectées et que la structure suit une logique fluide.
- La Flexibilité et Adaptabilité : Cette approche peut être utilisée pour divers types de projets, qu'ils soient créatifs ou analytiques, et elle s'adapte à différents niveaux de complexité.

L'intégration de la carte mentale et de la carte conceptuelle dans une structuration permet de créer une vue d'ensemble flexible et bien structurée en optimisant la manière dont les idées sont organisées, hiérarchisées et connectées. La combinaison de ces deux types de cartes, permet de générer un grand nombre d'idées (avec la carte mentale) et structurer ces idées de manière logique et détaillée (avec la carte conceptuelle).

En somme, les cartes mentales et conceptuelles facilitent une variété de tâches scolaires et académiques, de sorte elles peuvent jouer un rôle notable dans la réussite des apprenants. L'apprenant apprend à apprendre : il construit et structure ses connaissances à sa manière, avec ses propres schèmes de pensées et ses mots clés. Alors, elles représentent pour l'apprenant un moyen de réflexion sur son travail et pour l'enseignant un outil de diagnostic et de remédiation.

### Cas pratique : Un formateur utilise une carte pour structurer une session sur le marketing digital.

Pour structurer efficacement son intervention, le formateur doit élaborer une carte mentale qui lui permettra d'organiser les thématiques et de rendre la session plus interactive et dynamique.

#### Exemple de la carte.

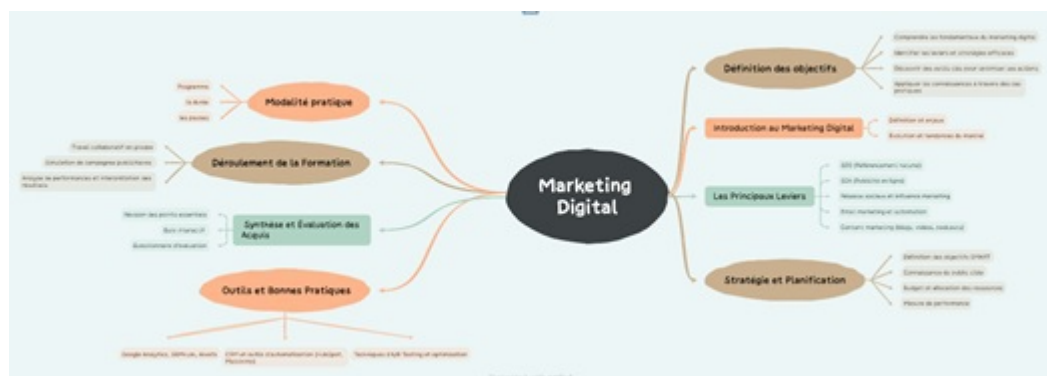

#### Déroulement de la session

Grâce à cette carte, la formation est mieux structurée, plus visuelle et favorise la participation.

Les participants peuvent aussi repartir avec une version papier ou numérique de la carte pour s'y référer plus tard.

A cet effet, le formateur projette la carte mentale et donne une explication progressive car chaque branche est détaillée au fil de la session.

#### g) Auto-évaluation

### QCM : Intégration des cartes dans une séquence pédagogique

**Question 1 : Quel est l'objectif principal de l'utilisation des cartes dans une séquence pédagogique ?**

- Faciliter la mémorisation des élèves
- Remplacer les manuels scolaires
- Rendre le cours plus long
- Diminuer l'implication des élèves

Réponse correcte : A) Faciliter la mémorisation des élèves

**Question 2 : À quel moment d'une séquence pédagogique peut-on intégrer des cartes ?**

- Uniquement en début de séquence

- B) À n'importe quel moment selon l'objectif pédagogique
- C) Seulement en fin de séquence pour l'évaluation
- D) Elles ne sont pas adaptées à une séquence pédagogique

Réponse correcte : B) À n'importe quel moment selon l'objectif pédagogique

**Question 3 : Quel type de carte est le plus adapté pour aider les élèves à organiser leurs idées ?**

- A) Une carte conceptuelle
- B) Une carte géographique
- C) Une carte postale
- D) Une carte de fidélité

Réponse correcte : A) Une carte conceptuelle

**Question 4 : Pourquoi utiliser une carte mentale dans un cours ?**

- A) Pour structurer et organiser les connaissances
- B) Pour décorer la salle de classe
- C) Pour remplacer une évaluation écrite
- D) Pour éviter d'écrire au tableau

Réponse correcte : A) Pour structurer et organiser les connaissances

**Question 5 : Quelle méthode favorise l'appropriation des cartes par les élèves ?**

- A) Leur faire remplir eux-mêmes les cartes
- B) Leur donner des cartes toutes faites sans explication
- C) Ne les utiliser qu'une seule fois
- D) Leur interdire de modifier les cartes

Réponse correcte : A) Leur faire remplir eux-mêmes les cartes

**Question 6 : Dans quelle situation une carte heuristique est-elle particulièrement utile ?**

- A) Pour apprendre un poème par cœur
- B) Pour organiser une dissertation ou un projet
- C) Pour calculer une équation mathématique
- D) Pour colorier une image

Réponse correcte : B) Pour organiser une dissertation ou un projet

**Question 7 : Quelle est une limite possible de l'utilisation des cartes dans une séquence pédagogique ?**

- A) Elles sont trop faciles à comprendre
- B) Elles peuvent ne pas convenir à tous les styles d'apprentissage
- C) Elles nécessitent trop de matériel coûteux
- D) Elles ne permettent pas de visualiser des liens entre les idées

Réponse correcte : B) Elles peuvent ne pas convenir à tous les styles d'apprentissage

**Question 8 : Quelle est une bonne pratique pour intégrer les cartes efficacement en classe ?**

- A) Expliquer leur utilisation et guider les élèves
- B) Ne jamais laisser les élèves en créer eux-mêmes

C) Utiliser la même carte pour toutes les matières

D) Éviter de les utiliser trop souvent

Réponse correcte : A) Expliquer leur utilisation et guider les élèves

**Question 9 : Quel avantage principal une carte géographique apporte-t-elle en histoire ?**

A) Elle permet de comprendre le contexte spatial des événements

B) Elle remplace totalement le manuel d'histoire

C) Elle simplifie l'apprentissage des dates

D) Elle empêche les élèves de poser des questions

Réponse correcte : A) Elle permet de comprendre le contexte spatial des événements

**Question 10 : Pourquoi demander aux élèves de créer leurs propres cartes ?**

A) Pour les rendre acteurs de leur apprentissage

B) Pour leur donner plus de devoirs

C) Pour éviter de préparer le cours

D) Parce qu'ils connaissent déjà le contenu par cœur

Réponse correcte : A) Pour les rendre acteurs de leur apprentissage

Question ouverte :

Expliquez en quelques phrases comment l'utilisation des cartes peut favoriser l'engagement des apprenants dans une séquence pédagogique. Donnez un exemple concret d'intégration dans une activité en classe.

Question ouverte :

Quels critères devez-vous prendre en compte pour choisir le type de carte le plus adapté à une séquence pédagogique ? Justifiez votre réponse avec un exemple d'application en classe.

## 3. Système d'apprentissage module 3

### 3.1. Système d'apprentissage Unité1

#### Introduction

Dans les sections suivantes, vous allez explorer l'impact de l'utilisation des cartes mentales et conceptuelles comme outils cognitifs pour améliorer la structuration des connaissances et renforcer les compétences analytiques et pratiques des apprenants.

Ceci en se reposant sur théories et des recherches scientifiques qui ont mis en évidence l'impact positif de ces outils cognitifs sur la compréhension, la mémorisation et l'apprentissage actif (Novak & Cañas, 2008 ; Buzan, 2006).

a) A-Impact cognitif : une meilleure compréhension grâce à la structuration visuelle

#### Impact de l'utilisation des cartes mentales et conceptuelles

La structure visuelle des concepts favorise leur mémorisation et leur compréhension

##### 1-L 'organisation des idées

Les cartes mentales et conceptuelles sont des outils cognitifs puissants qui permettent de représenter visuellement des concepts et leurs interrelations. Elles facilitent l'organisation des idées en offrant une structuration claire et intuitive des connaissances, ce qui améliore la compréhension et la rétention des informations (Eppler, 2006).

Ces cartes se caractérisent par une organisation radiale autour d'un concept central, relié à des sous-thèmes associés par des branches. Cette structure favorise l'apprentissage associatif en connectant les informations à l'aide de mots-clés, d'images et de couleurs.

Selon Buzan (2006), cette structuration favorise une approche associative et créative, particulièrement utile pour le brainstorming et la synthèse d'informations.

Selon Novak et Gowin (1984), cette structuration hiérarchique des connaissances permet de définir explicitement les liens entre les concepts à travers des relations sémantiques. Ces outils offrent ainsi une vision d'ensemble des savoirs, facilitant leur assimilation et leur mobilisation dans des situations d'apprentissage.

D'où, ces cartes facilitent l'ancrage des nouvelles connaissances en les connectant aux savoirs préexistants. Elles encouragent ainsi un apprentissage en profondeur et une meilleure structuration des informations (Fiorella & Mayer, 2016). Ces caractéristiques expliquent pourquoi elles sont particulièrement utilisées dans l'enseignement des sciences et des disciplines nécessitant une organisation logique des idées.

## **2- La réduction de la charge cognitive**

L'un des principaux atouts des cartes mentales réside dans leur capacité à alléger la charge cognitive en proposant une représentation visuelle structurée des connaissances. Cette organisation graphique facilite l'identification rapide des relations entre les concepts et favorise un apprentissage plus efficace (Sweller, 1988).

Par exemple, un étudiant en médecine utilisant une carte conceptuelle pour représenter les différentes causes d'une maladie et leurs traitements potentiels assimilera plus aisément les liens entre symptômes, diagnostics et interventions.

Les cartes mentales exploitent particulièrement la mémoire associative en connectant les concepts à l'aide d'éléments visuels tels que des images, des couleurs et des mots-clés. En favorisant l'apprentissage actif, elles renforcent la mémorisation et facilitent la récupération des informations à long terme (Farrand, Hussain & Hennessy, 2002).

## **3- Le double codage**

L'efficacité des cartes mentales et conceptuelles repose sur leur capacité à renforcer la mémorisation et la compréhension des informations. Selon la théorie du double codage de Paivio (1986), l'association d'éléments visuels et textuels favorise la rétention et la récupération des connaissances en sollicitant à la fois la mémoire verbale et la mémoire imagée.

Ainsi, ces outils pédagogiques facilitent l'assimilation des concepts et optimisent la mémorisation.

Dans les sections suivantes, nous illustrerons leur impact cognitif à travers des exemples concrets.

### **Les cartes conceptuelles et mentales : des outils clés pour la compréhension et la mémorisation.**

#### **Outils pédagogiques pour une compréhension conceptuelle approfondie**

**Exemple 1** : L'utilisation d'une carte mentale pour expliquer la photosynthèse facilite la compréhension en illustrant les liens entre ses étapes. Selon la théorie de la charge cognitive (Sweller, 1988), cette visualisation aide à éviter la surcharge d'informations et à clarifier les interconnexions. De plus, l'association de mots et d'images renforce la mémorisation.

**Exemple 2** : Une carte conceptuelle sur le système solaire aide les apprenants à comprendre la structure globale du sujet en illustrant les relations entre les planètes, leurs caractéristiques et leurs positions. Elle organise les informations de façon hiérarchique et interconnectée, rendant les concepts plus visibles et compréhensibles, tout en favorisant un apprentissage significatif.



## Outils pédagogiques pour renforcer la mémorisation

**Exemple 1** : pour l'apprentissage d'une langue étrangère comme l'anglais, les apprenants peuvent créer des cartes mentales thématiques pour apprendre le vocabulaire anglais (ex : la famille, les animaux). Ceci leur permet de retenir le vocabulaire par rapport aux listes traditionnelles, ceci est dû à l'association spontanément des images aux mots.

**Exemple 2** : les apprenants utilisent des cartes mentales pour apprendre du vocabulaire (ex : thèmes comme la nourriture avec des branches pour les catégories fruits, légumes..) retiennent plus de mots que ceux utilisant des listes traditionnelles. Cette structuration visuelle associant des images et des couleurs aux concepts (effet de double codage de Paivio) active la mémoire à long terme (Buzan, 2006).

**Exemple 3** : L'utilisation des cartes mentales en cours de français aide les élèves à structurer leur analyse littéraire en identifiant les éléments clés et en établissant des liens. Elles permettent de visualiser la structure d'un texte narratif, d'analyser l'intrigue, les personnages et les thèmes, renforçant ainsi la pensée critique et l'organisation des idées (Marzano, 2001).

**Exemple 4** : pour la révision d'examen, les apprenants en médecine créent des cartes conceptuelles pour résumer des pathologies complexes (ex : le diabète). Ceux qui utilisent ces cartes obtiennent des scores plus élevés aux tests de mémoire que les groupes utilisant des notes linéaires (D'Antoni et al., 2010).

**Exemple 5** : Des lycéens en sciences de la vie et de la terre (SVT) utilisent des cartes conceptuelles pour résumer la génétique (ADN, gènes, mutations). Ces apprenants acquièrent une meilleure compréhension des liens entre concepts (Novak & Cañas, 2008) car ces cartes aident à organiser les connaissances complexes.

**Exemple 6** : Des apprenants en médecine utilisent des diagrammes de flux pour mémoriser les étapes de la circulation sanguine ont la capacité à diagnostiquer des cas cliniques plus rapidement (Daley & Torre, 2010).

**Exemple 7** : Utilisation de cartes mentales pour enseigner la grammaire pour les apprenants en difficulté (troubles d'apprentissage). Ces apprenants dyslexiques ont amélioré leur compréhension des règles grammaticales de façon significative grâce à des cartes visuelles avec codes couleur (ex : vert pour les verbes, bleu pour les noms). Par exemple, une carte mentale sur la ponctuation a utilisé des symboles visuels (pour les points d'exclamation, pour les questions), rendant les règles plus accessibles aux apprenants (Guastello et al., 2000).

**Exemple 8** : Des apprenants ont utilisé des cartes conceptuelles pour analyser les causes de la Première Guerre mondiale dans la matière d'histoire au collège. Le groupe utilisant des cartes a retenu 50 % de détails en plus (dates, événements, causes) que le groupe témoin (O'Donnell et al., 2002)

### b) B-Impact sur la mise en pratique : un outil d'organisation et d'aide à la décision

Les cartes conceptuelles et mentales vont au-delà de la simple compréhension en structurant la réflexion et en facilitant la prise de décision. Dans des domaines nécessitant des compétences analytiques et organisationnelles, comme la gestion de projet ou les soins infirmiers, elles permettent d'identifier rapidement les éléments clés d'une situation et d'anticiper les actions à entreprendre.

Par exemple, dans un contexte entrepreneurial, une carte mentale peut structurer un plan d'affaires en identifiant les ressources nécessaires, les étapes du projet et les risques potentiels. Cette visualisation aide les équipes à mieux comprendre la structure du projet, à identifier les priorités et à prendre des décisions éclairées (Olliewood, 2024). De même, dans le domaine de la santé, une carte conceptuelle peut guider un infirmier dans le suivi d'un protocole de soins, en mettant en évidence les étapes et interactions des procédures médicales.

Les cartes conceptuelles aident également à décomposer des problèmes complexes en éléments plus simples et à identifier les relations entre les différents composants. Par exemple, en ingénierie, une carte conceptuelle peut analyser un système technique, facilitant la visualisation des interactions et l'identification des points critiques, ce qui permet de prendre des décisions pour améliorer le système (Vanzandt, 2023).

Ces outils servent de guides concrets pour organiser les idées et prendre des décisions dans des situations réelles. Enfin, à un niveau individuel, les cartes mentales peuvent organiser les tâches quotidiennes, fixer des objectifs personnels et planifier des projets, en clarifiant les priorités, en gérant le temps efficacement et en prenant des décisions éclairées pour atteindre les objectifs personnels.

### c) C-Appui scientifique : preuves de l'efficacité des cartes mentales et conceptuelles en formation

L'efficacité des cartes mentales et conceptuelles dans l'apprentissage et le développement des compétences a été confirmé par de nombreuses recherches académiques.

Une méta-analyse réalisée par Nesbit et Adesope (2006) sur 55 études expérimentales **impliquant 5364 apprenants de la 3<sup>ème</sup> à la 12<sup>ème</sup> année** a révélé que les apprenants utilisant des cartes conceptuelles pour leurs révisions rapportent une amélioration significative des performances des apprenants.

D'où pour apprendre des sujets tels que la physique, les sciences de la Terre, la chimie et la biologie, l'utilisation des schémas visuels par rapport aux méthodes traditionnelles de prise de notes permet aux apprenant d'obtenir des résultats significativement meilleurs en sciences que ceux qui n'ont pas utilisé ces outils.

D'autres études ont également mis en évidence leur impact sur le développement des compétences analytiques. Eppler (2006) a montré que ces outils favorisent la pensée critique et la résolution de problèmes en obligeant les apprenants à organiser leurs idées de manière logique et hiérarchisée.

Buzan (2006) a révélé que l'utilisation des couleurs et des branches dans la structuration visuelle stimulent la mémoire à long terme. De même, il a révélé que l'utilisation des cartes mentales améliore la prise de décision en permettant aux individus de structurer rapidement des informations complexes.

Daley et Torre (2010) analysent plusieurs études montrant que ces outils aident les étudiants en médecine à relier les symptômes aux diagnostics.

Par ailleurs, Novak et Canas (2008) ont démontré que l'intégration des cartes conceptuelles dans les formations professionnelles améliorerait la rétention des compétences et leur application en contexte réel. Ces auteurs soulignent le rôle de ces outils dans la construction de raisonnements systémiques, d'où leur importance qu'ils forgent des compétences transférables à des contextes réels.

Dans étude, Pudelko et al. (2012) analysent de manière critique l'utilisation des techniques de cartographie, telles que la carte conceptuelle (diagrammes structurés et hiérarchiques), dans la formation des professions de la santé. Ils discutent la manière dont ces stratégies d'apprentissage non linéaires peuvent soutenir le développement des compétences de pensée critique en favorisant les associations et une compréhension approfondie des concepts complexes.

La structure radiante des cartes mentales, avec des branches explicites, est mise en évidence comme une caractéristique facilitant ces processus cognitifs.

D'Antoni et al. (2010) ont examiné l'efficacité de la carte mentale en tant que stratégie d'apprentissage chez les apprenants en médecine. Les chercheurs ont découvert que les cartes mentales, en tant qu'outils multisensoriels, peuvent aider les apprenants à organiser, intégrer et retenir l'information. L'étude suggère également que l'utilisation de la carte mentale comme méthode de prise de notes facilite la pensée critique.

La méta-analyse antérieure de Shi et al. (2020) a examiné l'efficacité de l'enseignement basé sur les cartes mentales sur les résultats d'apprentissage des apprenants. Les résultats ont montré que cette approche pédagogique avait un effet positif significatif sur les résultats cognitifs des apprenants, en particulier dans les disciplines STEM. Les auteurs ont conclu que l'utilisation des cartes mentales pouvait améliorer la compréhension et la rétention des concepts complexes en facilitant l'organisation visuelle de l'information.

#### d) Diagramme et tableau des spécifications

##### Diagramme des activités

Rôle	Activités
<b>Tuteur</b>	<ul style="list-style-type: none"> <li>- Présenter les cartes mentales et conceptuelles et expliquer leur utilité.</li> <li>- Fournir des consignes et un cadre méthodologique pour leur élaboration.</li> <li>- Superviser et guider l'utilisation des cartes dans les activités d'apprentissage.</li> <li>- Analyser les productions des apprenants et fournir un retour constructif. - Adapter l'accompagnement en fonction des besoins spécifiques des apprenants.</li> </ul>
<b>Apprenant en individuel</b>	<ul style="list-style-type: none"> <li>- Créer des cartes mentales/conceptuelles pour organiser ses idées.</li> <li>- Utiliser ces cartes pour mémoriser des concepts clés.</li> <li>- Relier de nouvelles connaissances à des savoirs préexistants.</li> <li>- Vérifier la cohérence et la pertinence des liens entre concepts.</li> <li>- Réviser ses propres cartes et les améliorer au fil du temps.</li> </ul>
<b>Apprenants en équipe</b>	<ul style="list-style-type: none"> <li>- Collaborer à la construction d'une carte conceptuelle collective.</li> <li>- Comparer et discuter des différentes représentations des concepts.</li> <li>- Expliquer et défendre ses choix de structuration.</li> <li>- Réaliser un brainstorming en groupe à l'aide d'une carte mentale.</li> <li>- Mutualiser les connaissances et identifier des points de convergence/divergence.</li> <li>- Présenter la carte finale et justifier les liens établis.</li> </ul>

*Diagramme des activités*

##### Tableau des spécifications

Élément du scénario pédagogique	Description
<b>Nature du matériel soumis</b>	Cartes mentales et conceptuelles (numériques ou papier), logiciels de cartographie conceptuelle (ex : MindMeister,.....).
<b>Nature des résultats attendus</b>	Meilleure compréhension des connaissances, et la capacité d'organisation de créer des cartes mentales et conceptuelles pertinentes et innovatrices.

Élément du scénario pédagogique	Description
<b>Enchaînement des tâches</b>	1. Introduction aux cartes mentales et conceptuelles 2. Présentation des concepts clés avec exemples 3. Création individuelle ou en groupe de cartes sur des sujets spécifiques 4. Partage et discussion sur les productions 5. Réflexion sur l'impact cognitif et l'application pratique
<b>Modalité d'organisation des équipes ou groupes</b>	Travail individuel pour l'appropriation des outils, puis travail collaboratif en petits groupes pour favoriser l'échange et la co-construction des connaissances.
<b>Modalité de suivi</b>	Feedback du tuteur sur la structuration des cartes, autoévaluation des apprenants, comparaison des cartes créées avec des modèles de référence, utilisation d'indicateurs de qualité (clarté, hiérarchie, pertinence des liens).
<b>Outils de structuration et de régulation</b>	Grilles d'évaluation des cartes, modèles de cartes conceptuelles, guides méthodologiques, tutoriels interactifs sur l'utilisation des logiciels de cartographie conceptuelle.
<b>Modalité d'interaction (temps réel ou différé)</b>	Interactions en temps réel lors des ateliers de création et des discussions en classe, interactions différées pour l'analyse et l'amélioration des cartes via des plateformes d'apprentissage collaboratif

Tableau des spécifications

## Conclusion

Les cartes mentales et conceptuelles améliorent l'apprentissage en organisant visuellement les connaissances, ce qui favorise la compréhension, la mémorisation et la structuration des idées. Elles facilitent l'encodage et la récupération des informations, renforçant ainsi l'acquisition des compétences théoriques et pratiques. Ces outils, validés par la recherche, aident à la prise de décision en contexte réel et à la compréhension conceptuelle en associant les idées de manière hiérarchique.

Elles favorisent également la mémorisation à long terme grâce à la théorie du double codage, activant plusieurs zones du cerveau. Enfin, elles permettent une personnalisation selon le style d'apprentissage de chaque élève.

### e) Exercice d'autoévaluation

#### Exercice d'autoévaluation

Cette section a pour objectif d'évaluer vos connaissances sur l'impact cognitif et la prise de décision liés à l'utilisation des cartes mentales et conceptuelles. Pour accéder à la liste des QCM, cliquer sur ce lien : Unité 1- QCM<sup>13</sup>

13. <https://docs.google.com/forms/d/1XyFloFHWA46IIM1SgP5WTouot4FwnQT6kwQcgo8wT4/preview>

## 3.2. Système d'apprentissage unité 2

### Introduction

Pour illustrer les applications pratiques des cartes mentales dans différents domaines, une étude de cas et une vidéo portant sur l'utilisation des cartes conceptuelles et des cartes mentales seront présentées.

a) Étude de cas : Comparaison entre une formation traditionnelle et une formation intégrant ces outils

### Etude de cas

#### Objectif de l'étude

L'article explore l'impact des cartes mentales sur l'apprentissage et leur efficacité par rapport aux méthodes traditionnelles basées sur le texte. Il met en évidence les limites du texte en tant que support pédagogique et propose les cartes mentales comme une alternative plus naturelle et intuitive pour structurer et mémoriser l'information.

#### Méthodologie

L'analyse repose sur :

- Une **revue de la littérature** sur les méthodes d'apprentissage (Buzan & Buzan, 1999).
- Une **analyse des limites du texte** en termes de coût cognitif, compréhension et mémorisation.
- Une **étude des avantages des cartes mentales**, en les comparant aux textes classiques et aux schémas utilisés dans l'histoire.
- Une **présentation des principes de conception des cartes mentales** et de leurs applications en pédagogie.

### Résultats et conclusion

#### 1. Les limites du texte dans l'apprentissage

- Les textes imposent une structure linéaire qui ne correspond pas au fonctionnement naturel du cerveau.
- La compréhension et la mémorisation des informations sont plus coûteuses cognitivement avec le texte qu'avec une carte mentale.
- Une forte proportion des informations apprises par le texte est oubliée en 24 heures (80 % selon Buzan & Buzan, 1999).

#### 2. Avantages des cartes mentales

- o Elles permettent une **organisation visuelle des idées**, favorisant la structuration des connaissances.
- o Elles sont **plus intuitives et proches du mode de pensée naturel** du cerveau humain.
- o Elles facilitent la **mémorisation à long terme** et la récupération rapide des informations.
- o Elles sont **polyvalentes** et s'adaptent à divers contextes pédagogiques et professionnels (prise de notes, brainstorming, synthèses de cours).

#### 3. Applications pédagogiques

- o Prise de notes et résumé de cours
- o Préparation de dissertations et exposés
- o Évaluation et révision des connaissances
- o Apprentissage des langues

#### 4. Conception des cartes mentales

- Utiliser un **mot-clé central** et développer des **branches thématiques**.
- Employer des **couleurs, icônes et visuels** pour renforcer l'impact mémoriel.
- Structurer les informations selon une **approche arborescente** pour faciliter la compréhension.

L'article conclut que les cartes mentales représentent une avancée significative en pédagogie, offrant une alternative efficace au texte pour l'organisation et la transmission des connaissances. Elles améliorent la **compréhension, la mémorisation et la créativité**, rendant l'apprentissage plus efficace et agréable.

14

## b) Vidéo explicative et Exercice d'auto-évaluation

### **Vidéo explicative**

Cliquez sur le lien ci-dessous pour accéder à deux capsules vidéo : la première est une introduction, tandis que la deuxième présente les différentes applications des cartes mentales dans diverses situations pédagogiques ou de gestion de projet, ainsi que les limites de ces outils.

<https://drive.google.com/drive/folders/1W2sgE30gj1qVoPi9vIrMSIRTzsRRoTuR?usp=sharing>

### **Exercice d'auto-évaluation**

#### **1. Quelle est la principale fonction des cartes mentales en apprentissage ?**

- a) Stocker des informations sous forme linéaire
- b) Organiser visuellement les idées et faciliter leur mémorisation
- c) Remplacer complètement les supports écrits
- d) Décorer les notes de cours

**Réponse :** b) Organiser visuellement les idées et faciliter leur mémorisation

#### **2. Quel est l'un des principaux avantages des cartes mentales par rapport aux textes linéaires ?**

- a) Elles nécessitent moins de temps pour être créées
- b) Elles permettent de structurer les informations de manière plus intuitive
- c) Elles remplacent totalement la lecture de textes
- d) Elles sont plus difficiles à comprendre

**Réponse :** b) Elles permettent de structurer les informations de manière plus intuitive

#### **3. Pourquoi les cartes mentales améliorent-elles la mémorisation ?**

- a) Parce qu'elles utilisent des couleurs et des images
- b) Parce qu'elles obligent à écrire beaucoup de texte
- c) Parce qu'elles suppriment la nécessité de réfléchir
- d) Parce qu'elles empêchent l'apprentissage actif

**Réponse :** a) Parce qu'elles utilisent des couleurs et des images

#### **4. Dans quel domaine les cartes mentales sont-elles particulièrement utiles ?**

- a) Uniquement en sciences humaines
- b) Seulement dans les matières littéraires
- c) Dans tous les domaines nécessitant une structuration des connaissances
- d) Elles ne sont pas adaptées aux études scientifiques

**Réponse :** c) Dans tous les domaines nécessitant une structuration des connaissances

---

<sup>14</sup> <https://drive.google.com/drive/folders/1W2sgE30gj1qVoPi9vIrMSIRTzsRRoTuR?usp=sharing>

**5. Comment les cartes mentales influencent-elles la motivation des apprenants ?**

- a) Elles rendent l'apprentissage plus ludique et interactif
- b) Elles rendent l'apprentissage plus difficile
- c) Elles réduisent la concentration des étudiants
- d) Elles augmentent la charge cognitive inutilement

**Réponse :** a) Elles rendent l'apprentissage plus ludique et interactif

**6. Quel logiciel est souvent utilisé pour créer des cartes mentales ?**

- a) Excel
- b) PowerPoint
- c) FreeMind
- d) Word

**Réponse :** c) FreeMind

**7. Quelle est une caractéristique clé des cartes mentales ?**

- a) Elles sont linéaires et suivent une structure rigide
- b) Elles favorisent une approche arborescente et visuelle de l'information
- c) Elles suppriment la nécessité de réfléchir aux liens entre les concepts
- d) Elles sont inutiles pour organiser des idées complexes

**Réponse :** b) Elles favorisent une approche arborescente et visuelle de l'information

**8. Quelle est la meilleure façon d'utiliser les cartes mentales en classe ?**

- a) Les utiliser uniquement en fin de cours
- b) Les faire construire par les élèves pour structurer leur compréhension
- c) Ne les utiliser que pour les matières scientifiques
- d) Les imposer à tous les élèves sans explication

**Réponse :** b) Les faire construire par les élèves pour structurer leur compréhension

**9. Quel est un inconvénient potentiel des cartes mentales ?**

- a) Elles rendent l'apprentissage plus compliqué
- b) Elles demandent un certain entraînement pour être bien utilisées
- c) Elles sont totalement inefficaces
- d) Elles ne fonctionnent qu'en version numérique

**Réponse :** b) Elles demandent un certain entraînement pour être bien utilisées

**10. Quel élément n'est pas essentiel dans une carte mentale ?**

- a) Un concept central
- b) Des branches avec des idées clés
- c) Un long texte explicatif
- d) Des couleurs et des images pour faciliter la mémorisation

**Réponse :** c) Un long texte explicatif

## c) Diagramme et tableau des spécification

**Diagramme des activités**

<b>Phase</b>	<b>Activité</b>	<b>Type d'évaluation</b>	<b>Ressources nécessaires</b>	<b>Rôle du tuteur</b>	<b>Rôle de l'apprenant individuel</b>	<b>Rôle de l'apprenant en groupe</b>
<b>Système d'entrée</b>	Test de prérequis (QCM)	Diagnostic initial	Plateforme numérique (Google Forms, Moodle)	Mettre en place le test et analyser les résultats	Répondre au QCM pour identifier son niveau	Comparer les résultats et discuter des écarts
	Prétest (QCM + questions ouvertes)	Auto-évaluation des connaissances initiales	Questionnaire interactif	Expliquer l'objectif et guider l'analyse des réponses	Répondre individuellement et réfléchir sur ses lacunes	Échanger sur les perceptions et les connaissances préalables
<b>Système d'apprentissage</b>	Analyse d'études de cas (éducation, entreprise)	Discussion encadrée	Études de cas écrites, vidéos	Fournir des études de cas et guider la discussion	Analyser une étude de cas et donner son avis	Travailler en groupe pour relier plusieurs cas à des principes généraux
	Production collaborative d'une carte conceptuelle	Feedback entre pairs	Padlet, Miro, Canva	Observer et réguler les interactions	Contribuer à la carte en structurant ses idées	Co-créer la carte en combinant les contributions



	Réflexion personnelle sur l'usage des cartes mentales	Rédaction d'un court essai	Journal de bord	Encourager la réflexion et donner des pistes	Écrire un retour personnel sur l'expérience d'apprentissage	Partager ses réflexions et confronter les points de vue
<b>Système de sortie</b>	Post-test (QCM + production)	Évaluation finale des acquis	Plateforme d'évaluation	Valider les acquis et fournir un bilan	Répondre au test final et créer une dernière carte	Comparer les résultats finaux et discuter des progrès
	Auto-évaluation finale	Questionnaire de perception et retour réflexif	Google Forms, Moodle	Analyser les retours et ajuster la formation	Évaluer son parcours et identifier ses progrès	Discuter des apprentissages et des améliorations possibles

Diagramme des activités

### Tableau des spécifications

Phase	Activité	Type d'évaluation	Ressources nécessaires	Mode d'interaction
<b>Système d'entrée</b>	Test de prérequis (QCM)	Diagnostic initial	Plateforme numérique (Google Forms, Moodle)	Individuel
	Prétest (QCM + questions ouvertes)	Auto-évaluation des connaissances initiales	Questionnaire interactif	Individuel

<b>Système d'apprentissage</b>	Analyse d'études de cas (éducation, entreprise)	Discussion encadrée	Études de cas écrites, vidéos	Travail de groupe
	Production collaborative d'une carte conceptuelle	Feedback entre pairs	Padlet, Miro, Canva	Travail en binôme ou en groupe
	Réflexion personnelle sur l'usage des cartes mentales	Rédaction d'un court essai	Journal de bord	Individuel
<b>Système de sortie</b>	Post-test (QCM + production)	Évaluation finale des acquis	Plateforme d'évaluation	Individuel
	Auto-évaluation finale	Questionnaire de perception et retour réflexif	Google Forms, Moodle	Individuel

Tableau des spécifications

### 3.3. Système d'apprentissage unité 3

#### a) Contenu

#### **Contenu de l'unité**

L'intégration des cartes mentales et conceptuelles dans la formation et leur impact sur l'acquisition des compétences pratiques.

#### **Introduction**

Dans un monde où l'information est abondante et complexe, il est essentiel de développer des méthodes efficaces pour organiser et assimiler les connaissances. Les cartes mentales et conceptuelles apparaissent comme des outils incontournables pour structurer visuellement l'information et en faciliter la compréhension. Selon **Buzan (1970)**, créateur du concept de la carte mentale, cette approche améliore la rétention d'informations en stimulant les connexions neuronales grâce à une organisation spatiale et hiérarchique des idées. De plus, des études récentes, comme celle de **Nesbit et Adesope (2006)**, montrent que l'utilisation des cartes conceptuelles en éducation favorise une meilleure compréhension des concepts complexes et améliore la performance académique des apprenants.

Ces outils ne se limitent pas à la simple structuration de l'information ; ils jouent également un rôle clé dans le développement des compétences pratiques. En facilitant la planification, la résolution de problèmes et la prise de décision, ils constituent une ressource précieuse dans des domaines variés, allant de l'éducation au management. Une recherche menée par **Fiorella et Mayer (2015)** a démontré que l'utilisation de cartes conceptuelles dans l'enseignement favorise l'apprentissage actif et améliore la capacité des étudiants à appliquer les connaissances dans des situations réelles.

Notre analyse vise donc à comprendre comment ces outils influencent l'apprentissage et à proposer des méthodes d'évaluation de leur efficacité. À travers des références académiques et des illustrations concrètes, nous explorerons leur impact cognitif, leur rôle dans la mise en pratique des compétences et les retours d'expérience des apprenants.

Pour commencer, il est essentiel de comprendre comment les cartes mentales et conceptuelles favorisent la rétention des informations. Ces outils permettent une organisation visuelle de l'information, ce qui simplifie grandement la mémorisation des connaissances.

## **I. Impact des cartes mentales sur la compréhension et la mémorisation**

Les cartes mentales sont des outils visuels qui favorisent l'organisation des idées et stimulent les processus cognitifs impliqués dans l'apprentissage. Leur efficacité repose sur plusieurs principes issus des neurosciences et des théories de l'apprentissage.

### **1. Amélioration de la compréhension**

Les cartes mentales facilitent la structuration des connaissances en organisant l'information sous forme de réseaux interconnectés. Selon **Novak et Cárnas (2006)**, cette approche s'appuie sur la théorie de l'apprentissage significatif de **Ausubel (1968)**, qui met en avant l'importance de l'ancrage des nouvelles connaissances dans des structures cognitives préexistantes. En réduisant la charge cognitive (**Sweller, 1988**), les cartes mentales permettent une meilleure assimilation des concepts complexes en les rendant plus accessibles et interreliés.

### **2. Renforcement de la mémorisation**

L'utilisation des cartes mentales s'inscrit également dans les principes du double encodage (**Paivio, 1986**), qui stipule que l'association entre des éléments visuels et textuels renforce la rétention mnésique. De plus, les recherches en psychologie cognitive ont montré que la structuration spatiale de l'information aide à créer des indices mnémotechniques efficaces (**Buzan, 2006**). Ainsi, en organisant les concepts sous forme de diagrammes colorés et hiérarchisés, les cartes mentales facilitent la récupération des informations en mémoire à long terme.

### **3. Stimulation de la pensée critique et de la créativité**

L'approche non linéaire des cartes mentales favorise une exploration flexible des connaissances, stimulant ainsi la pensée critique et la résolution de problèmes (**Eppler, 2006**). En visualisant les liens entre différentes notions, les apprenants développent une compréhension plus approfondie des sujets étudiés et sont encouragés à générer de nouvelles idées.

L'impact des cartes mentales sur la compréhension et la mémorisation repose sur des bases scientifiques solides. En facilitant l'organisation des connaissances, en renforçant la rétention mnésique et en stimulant la pensée critique, elles constituent un outil pédagogique pertinent pour optimiser les processus d'apprentissage. Les études menées dans ce domaine suggèrent que leur intégration dans les pratiques éducatives pourrait améliorer significativement la performance des apprenants.

Cependant, ces outils ne se limitent pas à la simple mémorisation. En effet, ils jouent également un rôle crucial dans le développement de compétences pratiques, en permettant une organisation efficace des idées et en facilitant la prise de décision.

## II. Rôle des cartes mentales dans le développement des compétences pratiques

Les cartes mentales sont des outils pédagogiques puissants qui facilitent l'apprentissage, l'organisation des idées et le développement des compétences cognitives. Elles ont été largement étudiées dans divers contextes éducatifs, notamment dans l'enseignement du Français Langue Étrangère (FLE), l'apprentissage du vivre-ensemble et le développement de compétences grammaticales et rédactionnelles.

### 1. Développement de la pratique réflexive avec les cartes mentales

L'utilisation des cartes mentales permet aux enseignants et aux apprenants de structurer leurs savoirs et d'enrichir leur réflexion pédagogique. Selon Bessette et **Duquette (2003)**, les cartes mentales soutiennent le développement d'une pratique réflexive en facilitant la visualisation et l'analyse des pratiques d'enseignement et d'apprentissage. Elles constituent ainsi un outil essentiel pour améliorer la planification pédagogique et l'autoévaluation des enseignants (<sup>15</sup>**Bessette & Duquette, 2003**<sup>16</sup><sup>17</sup>).

### 2. Apport des cartes mentales dans l'enseignement du FLE

Dans le contexte de l'enseignement des langues, les cartes mentales se révèlent être un outil efficace pour dynamiser les cours de FLE. Varsamidou (2024) souligne que les cartes heuristiques permettent de représenter visuellement des concepts linguistiques, favorisant ainsi la mémorisation et l'organisation des idées. Elles sont également utiles comme outil d'évaluation des compétences des apprenants, en leur offrant une représentation claire de leurs acquis et lacunes (Varsamidou, 2024<sup>18</sup>)<sup>19</sup>. **3. Développement des compétences grammaticales grâce aux cartes mentales**

L'impact des cartes mentales sur l'apprentissage grammatical a été démontré dans plusieurs études. **Tawfik Mohamed (2020)** a élaboré un programme utilisant ces cartes pour enseigner la grammaire aux futurs enseignants de FLE à l'université d'Alexandrie. Les résultats ont montré une amélioration significative des compétences grammaticales après l'utilisation de cet outil (**Tawfik Mohamed, 2020**). De plus, **Osman (2023)** a mis en évidence l'efficacité des cartes mentales électroniques pour l'apprentissage de la grammaire écrite en FLE. Une étude quasi-expérimentale a révélé une différence significative entre un groupe d'étudiants ayant appris via cet outil et un autre utilisant une méthode traditionnelle, prouvant ainsi la supériorité des cartes mentales dans ce domaine (<sup>20</sup>**Osman, 2023**<sup>21</sup>)<sup>22</sup>.

### 4. Cartes mentales et apprentissage du vivre-ensemble

Les cartes mentales ne se limitent pas aux disciplines linguistiques, elles jouent aussi un rôle clé dans l'apprentissage des compétences sociales. **Marsollier (2013)** démontre que leur élaboration collective favorise la structuration des apprentissages liés au vivre-ensemble à l'école. Elles permettent aux élèves d'explorer différentes solutions à des problématiques scolaires et de conceptualiser des valeurs et des normes implicites, renforçant ainsi leur jugement moral et leur engagement citoyen (<sup>23</sup>**Marsollier, 2013**<sup>24</sup>)<sup>25</sup>.

### 5. Cartes heuristiques et production écrite en français

15. [https://eduq.info/xmlui/bitstream/handle/11515/1019/729269\\_bessette\\_2003\\_PAREA.pdf?sequence=1](https://eduq.info/xmlui/bitstream/handle/11515/1019/729269_bessette_2003_PAREA.pdf?sequence=1)

16. [https://eduq.info/xmlui/bitstream/handle/11515/1019/729269\\_bessette\\_2003\\_PAREA.pdf?sequence=1](https://eduq.info/xmlui/bitstream/handle/11515/1019/729269_bessette_2003_PAREA.pdf?sequence=1)

17. [https://eduq.info/xmlui/bitstream/handle/11515/1019/729269\\_bessette\\_2003\\_PAREA.pdf?sequence=1](https://eduq.info/xmlui/bitstream/handle/11515/1019/729269_bessette_2003_PAREA.pdf?sequence=1)

18. <https://doi.org/10.70204/jlt.v4i2.375>

19. <https://doi.org/10.70204/jlt.v4i2.375>

20. [https://journals.ekb.eg/article\\_375583\\_b1ce8dd137ab1b677b3373a013687c99.pdf](https://journals.ekb.eg/article_375583_b1ce8dd137ab1b677b3373a013687c99.pdf)

21. [https://journals.ekb.eg/article\\_375583\\_b1ce8dd137ab1b677b3373a013687c99.pdf](https://journals.ekb.eg/article_375583_b1ce8dd137ab1b677b3373a013687c99.pdf)

22. [https://journals.ekb.eg/article\\_375583\\_b1ce8dd137ab1b677b3373a013687c99.pdf](https://journals.ekb.eg/article_375583_b1ce8dd137ab1b677b3373a013687c99.pdf)

23. <https://doi.org/10.4000/edso.167>

24. <https://doi.org/10.4000/edso.167>

25. <https://doi.org/10.4000/edso.167>

L'efficacité des cartes heuristiques pour le développement des compétences de production écrite a également été étudiée par **El Hegazi (2022)**. Son étude a montré que l'usage des cartes heuristiques améliore la structuration des idées et la qualité des productions écrites des étudiants de FLE, tout en influençant positivement leur attitude envers la langue .

## **6. Application en milieu scolaire primaire**

**Enfin, Maroua (2022)** a exploré l'utilisation des cartes heuristiques dans l'apprentissage du lexique en primaire. Son étude menée auprès d'élèves de 5ème année a prouvé que ces outils favorisent l'apprentissage du vocabulaire et stimulent la motivation des apprenants, améliorant ainsi leur capacité à communiquer en français.

Ces études démontrent que les cartes mentales sont des outils pédagogiques polyvalents et efficaces, pouvant être utilisés pour améliorer la réflexion pédagogique, l'apprentissage des langues, la grammaire, la production écrite et même les compétences sociales. Leur intégration dans les pratiques éducatives représente donc une approche novatrice et bénéfique pour les enseignants et les apprenants.

Pour appuyer cette analyse, il est important de se référer à des études scientifiques qui ont démontré l'efficacité des cartes mentales et conceptuelles. Ces recherches offrent une perspective fondée sur des données probantes concernant leur impact sur l'apprentissage et l'autonomie.

### b) Analyse et méthodes d'évaluation

#### **Analyse scientifique et études de cas**

De nombreuses recherches ont évalué l'efficacité des cartes mentales et conceptuelles. Une méta-analyse a révélé que les élèves utilisant ces outils obtiennent en moyenne des scores 20 % supérieurs aux évaluations par rapport à ceux utilisant des méthodes traditionnelles.

Par ailleurs, leur impact est visible en milieu professionnel. Une étude de Holland et al. (2019) a montré que l'utilisation de cartes conceptuelles dans la gestion de projet augmente l'efficacité des équipes de 30 %. Une autre recherche de Novak et Gowin (2020) a démontré que les cartes conceptuelles sont un outil puissant pour structurer les connaissances et améliorer la communication en entreprise.

En santé, une étude menée par Daley et Torre (2016) a mis en évidence leur efficacité dans la formation médicale, où elles aident les étudiants à relier les symptômes aux pathologies et aux traitements possibles.

De plus, une méta-analyse menée par Holland et Phillips (2020) sur la théorie implicite de l'esprit a exploré le rôle de la factivité dans la compréhension des intentions et croyances d'autrui, renforçant l'idée que la structuration des connaissances améliore la cognition.

Dans le domaine éducatif, une étude de Peter et Ishak (2020) a examiné l'effet de la cartographie conceptuelle et mentale sur la créativité en écologie des élèves du secondaire au Nigéria. Les résultats ont montré que ces outils favorisent une pensée plus flexible et innovante.

Enfin, Semilarski et al. (2020) ont analysé la complexité des cartes mentales créées par les élèves en sciences. Leur recherche a révélé que ces cartes constituent une approche efficace pour évaluer la compréhension des concepts disciplinaires et interdisciplinaires, en mettant en lumière la capacité des apprenants à organiser et relier les idées scientifiques.

Afin de mieux évaluer l'efficacité de ces outils dans un contexte éducatif, il convient de mettre en place une méthodologie rigoureuse. Ainsi, nous proposons des indicateurs précis et des retours d'expérience pour mesurer l'impact réel des cartes mentales et conceptuelles sur les apprenants.

#### **Méthodes d'évaluation de l'efficacité des cartes mentales**

L'efficacité des cartes mentales peut être mesurée à travers plusieurs critères.

D'abord, elles améliorent la mémorisation. Une étude de Beitz et al. en 2018 a montré que les étudiants qui utilisent des cartes mentales retiennent 35 % plus d'informations après un mois par rapport à ceux qui prennent des notes classiques.

Ensuite, elles favorisent la réussite aux examens. Selon une recherche de Cheng et al. en 2019, les élèves qui révisent avec des cartes conceptuelles ont 25 % plus de chances de réussir leurs évaluations.

Les cartes mentales renforcent aussi l'autonomie des apprenants. Une enquête menée par Yin et al. en 2021 a révélé que 80 % des étudiants qui les utilisent se sentent plus confiants et organisés dans leur apprentissage.

Enfin, les avis des utilisateurs sont précieux pour mesurer leur impact. Une étude qualitative réalisée par Ifenthaler en 2020 a montré que les cartes mentales aident à structurer les idées et à mieux gérer le stress avant un examen. Toutefois, elles nécessitent une formation pour être pleinement efficaces.

A la fin de cette unité, une infographie sous forme d'une carte mentale qui donne une vue globale de tous les concepts, les pratiques et l'utilité de cet outil pédagogique.

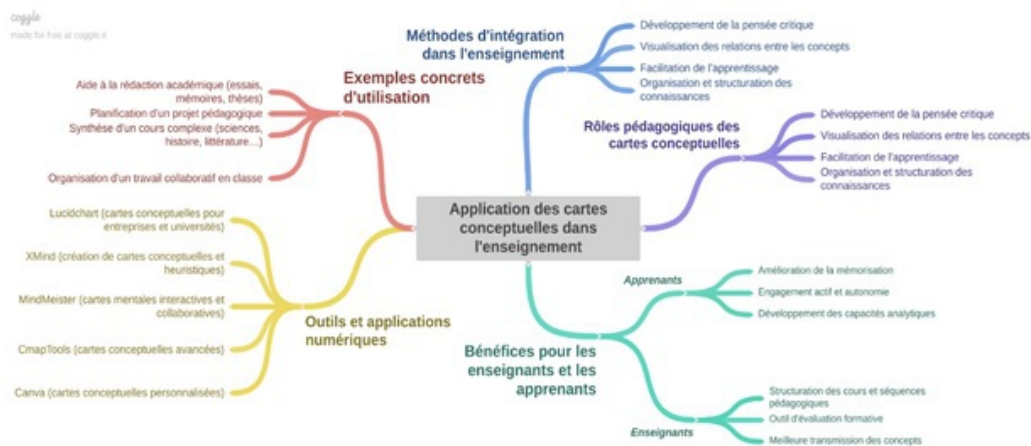

## Conclusion

Les cartes mentales et conceptuelles s'imposent comme des outils puissants pour structurer l'information, améliorer la compréhension et favoriser la mémorisation. Leur impact sur l'apprentissage a été largement démontré par des études académiques. Par exemple, **Budd (2004)** , **Eddie B. Jackson Jr. (2016)** souligne que les cartes conceptuelles renforcent la pensée critique et permettent une meilleure organisation des idées, tandis que **Novak et Cañas (2008)** insistent sur leur rôle dans la construction du savoir en facilitant les connexions entre les concepts.

Au-delà de la théorie, leur application concrète dans divers domaines montre leur utilité dans le développement des compétences pratiques. Elles permettent non seulement d'organiser des idées, mais aussi de structurer des projets, de faciliter la prise de décision et d'optimiser la résolution de problèmes. Des recherches comme celle de **Hattie (2009)** ont confirmé que l'apprentissage visuel contribue à une meilleure assimilation des connaissances et à une plus grande autonomie des apprenants.

Enfin, l'évaluation de leur impact reste essentielle pour mesurer leur efficacité et optimiser leur usage pédagogique. En s'appuyant sur des indicateurs tels que le taux de rétention, la réussite aux évaluations et l'autonomie des apprenants, il devient possible d'ajuster les pratiques pour maximiser leurs bénéfices. Ainsi, l'intégration des cartes mentales et conceptuelles dans les stratégies éducatives et professionnelles représente une approche innovante et scientifiquement fondée pour améliorer les performances cognitives et pratiques.

### c) Autoévaluation et activité d'apprentissage

#### Exercice d'autoévaluation

##### 1. Qu'est-ce qu'une carte mentale ?

- A. Un diagramme en forme de pyramide pour organiser les idées.
- B. Une représentation visuelle qui relie les idées autour d'un concept central.

C. Un graphique représentant uniquement les concepts principaux d'un texte.

D. Un tableau utilisé pour résumer des informations complexes.

**Correction** : Une carte mentale est une représentation visuelle qui relie les idées autour d'un concept central.

## 2. *Quelle est la principale fonction d'une carte mentale ?*

Résumer un texte de manière linéaire.

Créer une organisation logique de l'information à travers des associations visuelles.

C. Regrouper des informations sans hiérarchie.

Simplifier la lecture d'un texte en supprimant des informations secondaires.

**Correction** : Une carte mentale permet d'organiser l'information en reliant les idées de manière hiérarchique et visuelle.

## 3. *Quels éléments sont généralement utilisés dans une carte mentale ?*

A. Des flèches, des couleurs, des images, des mots-clés.

B. Des lignes droites et des paragraphes.

C. Des phrases complètes et des bullet points.

D. Des titres, des sous-titres, et des paragraphes.

**Correction** : Une carte mentale est composée de flèches, de couleurs, d'images et de mots-clés pour faciliter l'organisation et la mémorisation.

## 4. *Parmi les avantages suivants, lequel est le plus directement lié à l'utilisation des cartes mentales ?*

A. La possibilité de mémoriser des listes longues sans difficulté.

B. L'amélioration de la mémorisation par l'association d'idées.

C. La capacité de produire des dissertations plus longues.

D. La facilité de rédiger des résumés dans un format traditionnel.

**Correction** : Les cartes mentales aident à structurer l'information et favorisent la mémorisation grâce à l'association d'idées et à la visualisation.

## 5. *Quelle est l'une des utilisations pratiques des cartes mentales dans l'apprentissage des langues étrangères ?*

A. Analyser la structure grammaticale d'un texte de manière linéaire.

B. Créer des associations visuelles entre de nouveaux mots et leur signification.

C. Apprendre par cœur une liste de vocabulaire sans contexte.

D. Discuter des règles de conjugaison sans visuel.

**Correction** : Les cartes mentales aident à créer des liens visuels entre les mots et leur signification, facilitant ainsi l'apprentissage des langues étrangères.

## 6. *Comment les cartes mentales aident-elles dans la révision pour un examen ?*

A. Elles permettent de diviser les sujets d'étude en sections claires et visuelles.

B. Elles suppriment la nécessité de prendre des notes.

C. Elles n'aident pas dans la révision pour les examens.

D. Elles présentent les informations dans un format de résumé de texte.

**Correction** : Les cartes mentales permettent d'organiser les idées et de les structurer pour une meilleure révision des concepts clés.

**7. Quel outil numérique est souvent utilisé pour créer des cartes mentales électroniques ?**

A. WordPress

B. XMind

C. PowerPoint

D. Excel

**Correction** : XMind est un logiciel populaire pour créer des cartes mentales numériques facilement et efficacement.

**8. Quelles sont les caractéristiques d'une bonne carte mentale ?**

• A. Des informations linéaires et détaillées.

• B. Une organisation hiérarchique avec des liens visuels clairs.

• C. Une absence de couleurs ou de symboles.

• D. Une grande quantité de texte sans espaces blancs.

**Correction** : Une bonne carte mentale est hiérarchisée, visuelle et utilise des couleurs et des symboles pour faciliter la compréhension.

**9. Quelles compétences sont renforcées par l'utilisation des cartes mentales dans l'apprentissage ?**

A. La rédaction de longues dissertations.

B. La visualisation des informations et l'organisation logique.

C. La mémorisation de dates et de faits de manière isolée.

D. La révision uniquement des concepts déjà maîtrisés.

**Correction** : L'utilisation des cartes mentales améliore la visualisation des informations et l'organisation des idées pour mieux structurer la pensée.

**10. Dans quel domaine les cartes mentales sont-elles particulièrement efficaces ?**

A. Dans la création de textes narratifs complexes.

B. Dans la compréhension et l'assimilation de concepts scientifiques ou techniques.

C. Dans la simple transcription d'un texte oral.

D. Dans la rédaction de résumés pour des romans de fiction.

**Correction** : Les cartes mentales sont très utiles pour l'apprentissage des concepts scientifiques et techniques en permettant de mieux organiser et relier les informations.



## Activité d'apprentissage : Utilisation des cartes mentales et conceptuelles pour l'analyse de texte en français

### 1. Analyse d'un texte avec une carte mentale (30 min)

#### Consigne

- Les apprenants reçoivent un texte court (ex. : extrait d'une œuvre littéraire ou texte argumentatif).
- En binôme, ils construisent une carte mentale qui met en évidence :
  - o Les idées principales et secondaires.
  - o Le champ lexical et les figures de style.
  - o Le ton et l'intention de l'auteur.
  - o Le contexte historique et culturel si pertinent.

### 2. Structuration d'une réponse écrite avec une carte conceptuelle (30 min)

#### Consigne

- Répondez aux questions : Comment l'auteur défend-il son point de vue ? Quel est le message central de ce texte ? en construisant une carte conceptuelle.
- Veillez à expliciter les relations entre les concepts (ex. : lien de cause à effet, opposition, conséquence).

#### Mise en commun et feedback

- Chaque binôme présente sa carte.
- Échange et amélioration collective sur la clarté et la pertinence des structures proposées.

#### Texte support : *Discours sur la misère* (Victor Hugo, 1849)

*Je dis que, tant qu'il existera, par le fait des lois et des mœurs, une damnation sociale créant artificiellement, en pleine civilisation, des enfers, et compliquant d'une fatalité humaine la fatalité divine ; tant qu'il y aura sur la terre ignorance et misère, des livres de la nature sociale comme celui-ci seront nécessaires.*

*Je dis que ce livre, qui est un livre de combat, doit être ouvert sans cesse devant tous.*

*Je dis que la société est coupable de ne pas donner l'instruction gratuitement ; elle répond de la nuit qu'elle produit.*

*Si l'âme reste dans l'ombre, le crime s'y développera.*

*L'enfant qu'on n'instruit pas est un homme qu'on vole.*

d) Diagramme et Tableau des spécifications

**Diagramme des activités**

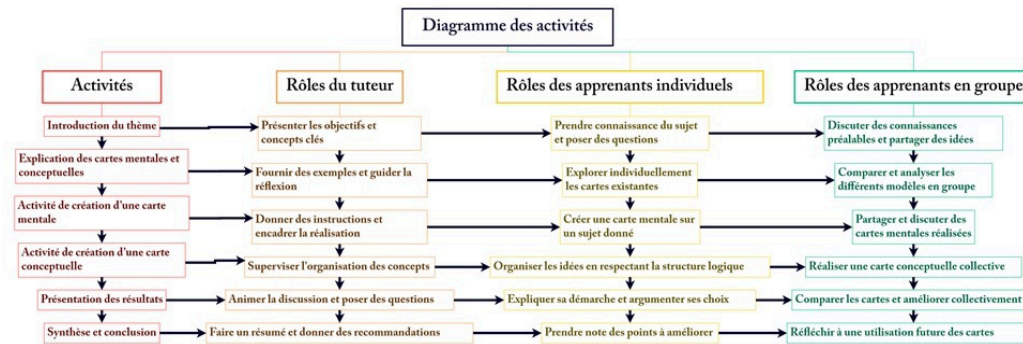

**Tableau des spécifications**

Nature du matériel soumis	Nature des résultats attendus	Enchaînement des tâches	Modalités d'organisation des groupes	Modalités de suivi	Outils de structuration et de régulation	Modalités d'interactions
<b>Activité d'apprentissage unité 3</b>						
Matériel brut d'origine externe et matériel élaboré d'origine interne à finalité d'apprentissage et d'auto-formation	Lecture du cours ; Carte mentale et carte conceptuelle avec explicitation des relations entre les différents concepts ;	Activité initiale : Lecture de l'unité 3 Analyse du texte grâce à une carte mentale ; Construction d'une carte conceptuelle qui en évidence les relations entre les différents	Travail en binôme et en groupe Constitution des binômes sur la base de critère raisonné par le tuteur pour l'efficacité du travail.	Tutorat proactif (le tuteur intervient lors des rencontres synchrones, sur le forum, par mail pour guider les apprenants sur le processus d'apprentissage) centré sur le processus. Les traces de connexions (messages	Espace de dépôt, guide du module. L'unité par son organisation permet la structuration, les activités également. Les rencontres synchrones permettent la régulation	Temps différé (espace de dépôt) Temps réel asymétrique (chats avec le tuteur) et symétrique (avec les pairs dans le chat et forum d'équipe et dans le forum de groupe)

Nature du matériel soumis	Nature des résultats attendus	Enchaînement des tâches	Modalités d'organisation des groupes	Modalités de suivi	Outils de structuration et de régulation	Modalités d'interactions
<b>Activité d'apprentissage unité 3</b>						
		concepts présentés dans le texte ; Échanges et amélioration des travaux.		envoyés, l'historique des chats, les synthèses des rencontres synchrones, les échanges des binômes et du groupe, les productions réalisées servent de référence pour apporter un suivi approprié	L'historique du chat, les messageries, et les différents feedbacks laissent les traces	

# V Système de sortie du parcours

## Introduction

À l'issue de ce parcours de formation sur l'intégration des cartes mentales et conceptuelles, les apprenants auront acquis une maîtrise approfondie de ces outils et sauront les utiliser efficacement dans le cadre de la formation et de l'enseignement. Le **système de sortie** du parcours est conçu pour permettre aux participants d'évaluer leur progression et de valider leurs compétences acquises tout au long des trois modules.

Ce système de sortie repose sur une évaluation finale globale qui s'appuie sur les compétences développées dans chaque module, en tenant compte des objectifs pédagogiques définis en amont du parcours. La sortie du parcours permettra aux apprenants de confirmer leur capacité à appliquer les cartes mentales et conceptuelles dans des contextes pédagogiques réels et professionnels. Elle mettra également en lumière l'impact des cartes sur l'acquisition des compétences pratiques.

- 1. Module 1 : Introduction aux cartes mentales et conceptuelles** À la fin de ce module, l'apprenant devra démontrer sa compréhension des concepts fondamentaux des cartes mentales et conceptuelles, ainsi que leur capacité à différencier et à identifier leurs caractéristiques principales. L'évaluation consistera en un exercice pratique où l'apprenant devra créer une carte mentale ou conceptuelle, en expliquant son choix en fonction des objectifs pédagogiques visés. La validation de ce module sera basée sur la capacité à appliquer les connaissances théoriques acquises de manière pertinente et structurée.
- 2. Module 2 : Utilisation des cartes en formation** Le système de sortie pour ce module permettra d'évaluer la capacité de l'apprenant à intégrer les cartes mentales et conceptuelles dans une formation. L'évaluation finale consistera en la conception d'un projet pédagogique où l'apprenant devra élaborer une séquence d'enseignement utilisant les cartes, justifiant son choix d'outil et d'approche pédagogique. Cette évaluation permettra de mesurer l'aptitude de l'apprenant à appliquer les principes vus dans le module pour améliorer l'efficacité de l'enseignement.
- 3. Module 3 : Évaluation et impact des cartes sur l'acquisition des compétences pratiques** Pour la sortie de ce dernier module, l'apprenant devra réaliser une analyse de l'impact des cartes mentales et conceptuelles dans un cadre d'apprentissage réel. Cette évaluation comprendra une étude de cas où l'apprenant devra démontrer l'efficacité de ces outils sur la compréhension et la mémorisation, ainsi que sur le développement des compétences pratiques. La réussite de cette évaluation sera fondée sur la capacité à relier la théorie à la pratique, en utilisant des données empiriques et des réflexions critiques pour évaluer l'impact des cartes sur les résultats d'apprentissage.

L'évaluation finale intégrera des éléments provenant de chaque module, sous forme d'un projet global ou d'une présentation synthétique, permettant à l'apprenant de montrer sa compréhension globale des concepts et de leur application pédagogique. Ce système de sortie offrira également des retours personnalisés sur les forces et axes d'amélioration de chaque apprenant, pour soutenir sa progression continue après le parcours.

Le système de sortie est conçu non seulement pour valider les compétences acquises, mais aussi pour encourager une réflexion approfondie sur l'utilisation des cartes mentales et conceptuelles dans la pratique pédagogique. Ainsi, les apprenants sortiront de ce parcours avec une vision complète et fonctionnelle de ces outils, prêts à les utiliser de manière autonome et efficace dans leur pratique professionnelle.

# 1. Système de sortie du module1

## 1.1. Posttest

Ce post-test a pour objectif d'évaluer les compétences acquises concernant les cartes mentales et conceptuelles. Afin de garantir une meilleure lisibilité et une progression structurée, les 20 questions sont organisées en **quatre blocs distincts d'exercices**, chacun regroupant **cinq questions appropriées** selon un niveau de compétence, basé sur le référentiel de l'UNESCO :

- **Niveau Connaissance** : Vérification de votre compréhension fondamentale des concepts liés aux cartes mentales et conceptuelles.
- **Niveau Intermédiaire** : Évaluation de votre capacité à appliquer ces concepts dans des situations concrètes et à différencier les types de cartes.
- **Niveau Avancé** : Analyse d'exemples complexes et résolution de problèmes en utilisant les cartes mentales et conceptuelles.
- **Niveau Stratégique** : Mesure de votre aptitude à choisir et mobiliser ces outils dans divers contextes pédagogiques et professionnels.

Cette organisation permet une approche progressive et ciblée de l'évaluation. Les résultats obtenus permettront de mesurer votre progression et d'identifier d'éventuels axes d'amélioration. **Prenez le temps de répondre attentivement à chaque question afin d'obtenir une évaluation précise de vos acquis.**

## 1.2. Exercice : Quiz

### Situation 1

Lors de la préparation de son cours sur la biodiversité, un professeur utilise une carte conceptuelle pour organiser ses idées. En plaçant le concept principal "biodiversité" au centre, il relie les sous-thèmes comme "écosystèmes" et "protection des espèces" de manière hiérarchique, afin de mieux structurer ses explications pour ses élèves. **Quel est le rôle principal d'une carte conceptuelle dans cette situation ?**

A) Organiser des idées de manière logique et hiérarchique.

B) Présenter un résumé détaillé d'un texte.

C) Illustrer un texte avec des graphiques.

D) Lister des points clés sans hiérarchisation.

E) Résumer un article sans ajouter de nouvelles informations.

### Situation 2

. Lors de la préparation d'un projet de groupe, un étudiant décide de créer une carte mentale pour structurer les idées de manière claire et organisée. Il place le thème principal au centre, puis ajoute des branches pour chaque sous-thème, comme la méthodologie, les ressources nécessaires et les étapes de la présentation. **Lors de l'utilisation d'une carte mentale, quel élément est essentiel pour une bonne compréhension du sujet dans cette situation ?**

A) L'utilisation de couleurs vives et d'illustrations.

B) La présence d'un sujet central, avec des branches représentant des sous-thèmes.

C) L'inclusion d'une liste d'objectifs à atteindre.

D) L'utilisation exclusive de mots-clés.

E) Un format textuel sans éléments visuels.

### Situation 3

Lors de l'étude de différents outils pour organiser des informations, un étudiant cherche à comprendre les différences entre une carte conceptuelle et une carte mentale. Il remarque que la carte conceptuelle, bien que plus structurée, suit une hiérarchie rigide avec des liens bien définis entre les concepts. En revanche, la carte mentale est plus libre et permet de connecter des idées de manière créative et fluide. **Quelle est la principale différence entre une carte conceptuelle et une carte mentale dans cette situation ?**

A) Les cartes conceptuelles sont plus détaillées et suivent une hiérarchie stricte, tandis que les cartes mentales sont plus créatives et fluides.

B) Les cartes conceptuelles sont plus visuelles et colorées que les cartes mentales.

C) Les cartes mentales sont plus utilisées dans les environnements professionnels que les cartes conceptuelles.

D) Les cartes conceptuelles sont utilisées uniquement dans les domaines scientifiques.

E) Il n'y a pas de différence entre une carte conceptuelle et une carte mentale.

### Situation 4

Un étudiant en préparation d'examen utilise des cartes conceptuelles pour réviser un sujet complexe. Il organise les concepts principaux et les relie avec des flèches pour illustrer leurs relations. En faisant cela, il comprend mieux le sujet et renforce sa capacité à retenir l'information. **Quel est un avantage principal des cartes conceptuelles pour l'apprentissage dans cette situation ?**

A) Elles permettent de mémoriser des informations de manière passive.

B) Elles aident à clarifier et organiser les connaissances de manière active.

C) Elles simplifient uniquement la lecture des textes.

D) Elles favorisent l'apprentissage par cœur sans réflexion.

E) Elles permettent d'éviter de prendre des notes.

### Situation 5

Un étudiant crée une carte conceptuelle pour organiser ses connaissances sur un sujet de biologie. Il place les concepts les plus larges, comme "système circulatoire" en haut, et ajoute des détails, tels que "artères" et "veines", en dessous, tout en les reliant entre eux par des flèches pour montrer leurs liens. **Quelle structure devrait idéalement avoir cette carte conceptuelle ?**

A) Une série de listes indépendantes d'idées.

B) Une seule branche reliant toutes les idées.

C) Une hiérarchie avec des concepts généraux en haut et des détails en bas.

D) Un diagramme linéaire d'idées.

E) Une carte totalement libre de toute structure.

### Situation 6

Lors d'un cours, l'enseignant explique aux étudiants l'importance de comprendre comment structurer une carte mentale avant de l'utiliser pour organiser un projet. Il précise que maîtriser les principes de base, comme la hiérarchie et les connexions entre les idées, est essentiel pour tirer le meilleur parti de cet outil. **Quel est un facteur important pour maximiser l'efficacité des cartes mentales dans un environnement éducatif ?**

A) Offrir une grande liberté dans leur création, sans directive précise.

B) S'assurer que les étudiants comprennent les principes de structuration avant d'utiliser les cartes.

C) Limiter l'utilisation des couleurs et images pour réduire la distraction.

D) Les rendre obligatoires pour tous les sujets, sans exception.

E) Utiliser uniquement des cartes créées par les enseignants.

### Situation 7

Dans un projet de groupe, les étudiants créent une carte conceptuelle ensemble. Chacun peut y ajouter ses idées, réorganiser les concepts et discuter de la manière dont les différents éléments sont liés. Cela permet à tous les membres de mieux comprendre le sujet tout en bénéficiant des points de vue des autres. **Comment une carte conceptuelle peut-elle être utilisée pour améliorer l'apprentissage collaboratif ?**

A) En permettant à chaque membre de contribuer à une carte collective.

B) En utilisant uniquement des cartes personnelles, sans partage avec le groupe.

C) En limitant la participation des autres membres aux cartes.

D) En imposant une carte par groupe, sans modification.

E) En n'utilisant des cartes qu'à des fins de révision personnelle.

### Situation 8

Dans une classe utilisant des outils numériques, les étudiants peuvent rapidement modifier et personnaliser une carte conceptuelle selon leurs besoins, tout en ayant la possibilité de collaborer à distance en temps réel. **Quel est l'impact de la digitalisation des cartes conceptuelles dans un contexte éducatif ?**

A) Elle permet une personnalisation et une modification instantanées.

B) Elle rend l'utilisation des cartes conceptuelles obsolète.

C) Elle est moins efficace que les cartes manuscrites.

D) Elle limite les possibilités d'édition en temps réel.

E) Elle réduit l'engagement des étudiants avec le contenu.

### Situation 9

Lorsqu'un étudiant doit étudier un sujet complexe, il peut souvent se perdre dans les détails d'un texte. Une carte conceptuelle permet de mieux visualiser les relations et les liens entre les concepts clés. **Pourquoi une carte conceptuelle est-elle souvent plus bénéfique qu'un résumé de texte dans un apprentissage complexe ?**

A) Parce qu'elle permet de visualiser les relations entre les concepts.

B) Parce qu'elle est plus facile à mémoriser.

C) Parce qu'elle ne nécessite aucune réflexion critique.

D) Parce qu'elle simplifie le contenu sans perte d'information.

E) Parce qu'elle remplace totalement la lecture.



## Situation 10

Dans un processus d'apprentissage, organiser les concepts de manière logique peut améliorer la rétention d'informations. Lors de l'utilisation des cartes mentales, l'avantage des branches principales pour regrouper des concepts est qu'elles permettent de créer une hiérarchie visuelle qui favorise la mémorisation. **Quel est l'avantage de l'utilisation des branches principales pour regrouper des concepts ?**

A) Elles permettent de créer une hiérarchie visuelle qui favorise la mémorisation.

B) Elles simplifient l'utilisation d'une carte mentale sans hiérarchie.

C) Elles rendent la carte mentale plus colorée.

D) Elles sont uniquement esthétiques, sans réelle utilité.

E) Elles permettent de lister des idées sans relations.

## Situation 11

L'innovation pédagogique repose sur une gestion efficace et fluide des connaissances pour mieux répondre aux besoins des élèves. Lors de la conception d'un programme éducatif, les cartes conceptuelles offrent un moyen structuré d'organiser les informations sans en perdre le sens. **Quel est le principal avantage de l'utilisation des cartes conceptuelles pour l'innovation pédagogique ?**

A) Elles permettent de mieux organiser le programme éducatif sans perte d'information.

B) Elles offrent une méthode d'enseignement plus passive.

C) Elles favorisent une approche strictement linéaire de l'apprentissage.

D) Elles permettent une personnalisation de l'enseignement basée sur des contenus statiques.

E) Elles remplacent les autres outils pédagogiques.

## Situation 12

Dans un programme d'enseignement hybride, il est crucial de maximiser l'efficacité des outils pédagogiques en les adaptant aux deux modes d'enseignement. Les cartes conceptuelles, lorsqu'elles sont combinées avec des outils numériques, permettent d'enrichir l'expérience d'apprentissage, que ce soit lors de sessions en ligne ou en présentiel. **Quelle est la meilleure façon d'intégrer des cartes conceptuelles dans un programme d'enseignement hybride ?**

A) En fournissant des supports imprimés uniquement.

B) En les utilisant en combinaison avec des outils numériques pour les cours en ligne et en présentiel.

C) En excluant les cartes conceptuelles et en se concentrant uniquement sur les discussions en ligne.

D) En limitant leur utilisation aux cours en ligne uniquement.

E) En interdisant leur usage pendant les cours en présentiel.

### Situation 13

Dans l'enseignement supérieur, l'utilisation de cartes conceptuelles présente de nombreux avantages, mais elle peut aussi rencontrer certaines difficultés. En effet, une bonne maîtrise de leur structure et de leur application est essentielle pour qu'elles soient véritablement efficaces. **Quelle est l'une des principales limitations des cartes conceptuelles dans l'enseignement supérieur ?**

A) Elles sont trop complexes pour être comprises par les étudiants.

B) Elles peuvent être difficiles à utiliser sans une formation préalable.

C) Elles sont uniquement utiles pour les élèves du primaire.

D) Elles nécessitent trop de temps pour être créées.

E) Elles sont moins efficaces que les vidéos explicatives.

### Question 14

Dans un projet éducatif, l'objectif est d'évaluer l'impact des outils pédagogiques, comme les cartes conceptuelles, sur l'apprentissage des étudiants. L'une des méthodes les plus efficaces consiste à observer directement leur utilisation et leur capacité à organiser leurs idées. **Quelle méthode serait la plus adaptée pour évaluer l'efficacité d'une carte conceptuelle dans un projet éducatif ?**

A) Observer comment les étudiants créent et utilisent les cartes pour organiser leurs idées.

B) Donner uniquement un test à la fin du cours.

C) Se baser sur des examens écrits sans utiliser de cartes conceptuelles.

D) Évaluer uniquement les cartes créées en utilisant des critères esthétiques

E) Ne pas évaluer les cartes, car elles ne sont pas utiles pour l'apprentissage.

## Situation 15

Dans un contexte collaboratif, les cartes mentales permettent aux étudiants de travailler ensemble pour organiser leurs idées de manière visuelle et interactive. Cela favorise la participation active et l'engagement de tous les membres du groupe. **En quoi les cartes mentales favorisent-elles l'engagement des étudiants dans un contexte collaboratif ?**

A) Elles offrent un moyen visuel et interactif pour organiser des idées en groupe.

B) Elles rendent l'apprentissage plus solitaire et individuel.

C) Elles limitent l'expression créative des étudiants.

D) Elles ne permettent pas de capturer les idées principales d'un sujet.

E) Elles obligent les étudiants à suivre un chemin rigide de réflexion.

## Situation 16

Lors de l'intégration des cartes conceptuelles dans un programme de formation en ligne, il est essentiel que les étudiants soient bien préparés à utiliser cet outil de manière efficace. Une approche structurée, qui inclut des instructions détaillées, est cruciale pour assurer que les étudiants comprennent comment organiser et relier les concepts de façon cohérente. **Vous devez définir une stratégie d'intégration des cartes conceptuelles dans un programme de formation en ligne. Quel facteur serait essentiel pour garantir une utilisation optimale par les étudiants ?**

A) Fournir des instructions détaillées sur la manière d'utiliser les cartes conceptuelles avant leur utilisation.

B) Autoriser les étudiants à créer des cartes sans formation préalable, en laissant place à la découverte.

C) Limiter les options de personnalisation des cartes pour éviter toute confusion.

D) Mettre l'accent sur l'apprentissage des outils avant d'aborder les concepts.

E) Ne pas intégrer de cartes conceptuelles et se concentrer uniquement sur des vidéos explicatives.

## Situation 17

Lorsque vous introduisez les cartes mentales dans un cadre pédagogique en entreprise, il est important de fournir aux employés les outils nécessaires pour une adoption réussie. La formation sur l'utilisation des cartes mentales et leur application pratique dans les processus d'apprentissage et de travail est essentielle pour maximiser leur efficacité et garantir qu'elles sont utilisées de manière optimale. **Vous devez introduire l'utilisation de cartes mentales dans un cadre pédagogique en entreprise. Quel aspect de la mise en œuvre serait essentiel pour garantir la réussite de cette initiative ?**

A) Offrir une formation sur l'utilisation des cartes mentales et leur intégration dans le processus d'apprentissage.

B) Laisser les employés découvrir les cartes mentales par eux-mêmes sans support.

C) Fournir une liste exhaustive d'exemples sans explication sur l'application.

D) Limiter la personnalisation des cartes mentales pour éviter trop de variations.

E) Faire en sorte que l'utilisation des cartes mentales soit optionnelle et non obligatoire.

### Situation 18

Dans un projet international de formation, l'aspect culturel joue un rôle important dans l'efficacité des outils pédagogiques. Pour garantir une compréhension optimale, il est essentiel d'adapter les cartes conceptuelles aux différences culturelles, afin que les concepts soient accessibles et pertinents pour tous les participants. **Comment gériez-vous l'aspect culturel de l'utilisation de ces outils dans un projet international de formation ?**

A) Adapter les cartes conceptuelles pour tenir compte des différences culturelles dans la compréhension des concepts.

B) Imposer un modèle unique de carte conceptuelle sans tenir compte des spécificités culturelles.

C) Limiter l'utilisation des cartes conceptuelles et se concentrer sur des supports écrits uniquement

D) Utiliser des cartes conceptuelles basées uniquement sur une culture occidentale.

E) Ne pas intégrer d'outils visuels pour éviter toute confusion culturelle.

### Situation 19

Dans un programme de formation à distance, les étudiants viennent de différents horizons et ont des niveaux de compétence technologique variés. Les cartes conceptuelles peuvent être un excellent outil pour visualiser les relations entre des concepts complexes, mais leur utilisation optimale dépend de la manière dont elles sont intégrées dans le programme. Si les étudiants n'ont pas de formation préalable sur la création et l'utilisation de cartes conceptuelles, il peut être difficile pour eux de les exploiter efficacement. De plus, étant donné que l'interaction se fait principalement via des plateformes numériques, une préparation adéquate est essentielle pour garantir que tous les étudiants utilisent ces outils de manière optimale. **Quel facteur serait donc essentiel pour maximiser l'efficacité des cartes conceptuelles dans ce cadre de formation à distance ?**

A) Offrir une session de formation dédiée à la création et l'utilisation des cartes conceptuelles dans un contexte numérique.

B) Limiter l'accès à la création de cartes conceptuelles aux formateurs uniquement.

C) Ne pas permettre aux étudiants d'interagir ou de modifier les cartes une fois créées.

D) Se concentrer uniquement sur des outils textuels sans éléments visuels pour éviter toute complexité.

E) Fournir une explication détaillée sur l'usage des cartes uniquement après la fin du cours.

## Situation 20

Les cartes conceptuelles sont un excellent moyen d'organiser les idées dans un programme d'enseignement à distance, surtout lorsqu'il s'agit d'un apprentissage collaboratif. Les étudiants peuvent travailler ensemble pour élaborer des cartes qui relient des concepts clés et les structurent de manière logique. Cependant, pour que l'engagement des étudiants soit optimal, il est crucial de favoriser une collaboration active entre eux et d'encourager leur participation dans l'édition des cartes. De plus, il est important que ces cartes conceptuelles soient partagées et utilisées comme des outils interactifs au sein des groupes d'étude, de manière à ce que chacun puisse contribuer et commenter en temps réel. **Quel facteur clé doit donc être pris en compte pour garantir un engagement maximal dans cette approche collaborative ?**

A) Permettre aux étudiants de collaborer en temps réel sur une carte conceptuelle partagée, chacun pouvant ajouter, modifier et commenter les idées.

B) Limiter l'édition des cartes conceptuelles aux formateurs pour garantir la cohérence du contenu.

C) Exiger que les étudiants soumettent une carte conceptuelle individuelle avant de participer à une discussion de groupe.

D) Restreindre l'utilisation des cartes conceptuelles à un simple outil de révision individuelle sans interaction collaborative.

E) Utiliser les cartes conceptuelles uniquement pour résumer les sujets à la fin du cours, sans inciter à une collaboration continue.

### 1.3. Répartition des tâches pour le posttest

#### L'évaluation post-test dans un dispositif d'apprentissage numérique : Approche et enjeux

L'évaluation est une composante essentielle de tout dispositif d'apprentissage. Dans un contexte de formation numérique, elle permet non seulement de mesurer les acquis des apprenants, mais aussi d'adapter les stratégies pédagogiques en fonction des besoins identifiés. Le post-test, qui intervient après une phase d'apprentissage, vise à évaluer les compétences acquises et à comparer les résultats avec ceux du pré-test. Dans cette perspective, il est fondamental de structurer la distribution des tâches afin d'assurer une évaluation juste, individualisée et exploitable pour améliorer le processus d'apprentissage. Cet article explore les modalités d'organisation d'un post-test dans un environnement numérique, en mettant en avant l'importance de son format, de sa répartition et de son suivi.

## L'importance du format SCORM pour l'évaluation post-test

Dans un environnement d'apprentissage numérique, le format SCORM (Sharable Content Object Reference Model) s'impose comme un standard permettant d'assurer l'interopérabilité et la traçabilité des évaluations. En intégrant le post-test sous forme de **module SCORM** dans une plateforme telle que Moodle, il devient possible de **garantir une passation individualisée** et de collecter des données précises sur les performances des apprenants.

L'avantage principal de cette approche réside dans **l'automatisation des résultats**, qui permet un gain de temps considérable pour les formateurs et une analyse fine de la progression des participants. En outre, le **SCORM facilite la comparaison des scores entre le pré-test et le post-test**, offrant ainsi une vision claire de l'évolution des compétences de chaque apprenant.

## Une répartition des tâches adaptée aux niveaux des apprenants

L'une des principales difficultés d'une évaluation post-test réside dans la prise en compte des **différents niveaux d'apprentissage**. Pour répondre à cette problématique, les exercices sont organisés en **listes correspondant aux niveaux identifiés après le pré-test**. Chaque apprenant est ainsi dirigé vers une évaluation adaptée à son parcours, évitant toute surcharge cognitive ou découragement face à des tâches trop complexes.

Cette approche permet également de personnaliser les évaluations, en proposant **des types d'exercices variés**, tels que :

- **QCM**, pour une correction automatique et rapide ;
- **Études de cas**, pour favoriser la réflexion et l'application des connaissances ;
- **Exercices pratiques**, afin d'évaluer les compétences en situation réelle.

Une telle organisation garantit non seulement l'équité dans l'évaluation, mais aussi **une meilleure implication des apprenants**, qui perçoivent la pertinence des exercices en lien avec leur niveau.

## Un suivi rigoureux pour analyser la progression des apprenants

L'intérêt du post-test ne se limite pas à la seule mesure des acquis individuels. Son intégration dans un **système de suivi automatisé** permet d'obtenir des indicateurs de performance essentiels pour améliorer le dispositif de formation. Grâce au format SCORM, les résultats sont enregistrés directement dans **Moodle**, offrant aux formateurs une base de données complète pour analyser :

- Les **évolutions individuelles**, en comparant les résultats du pré-test et du post-test ;
- Les **tendances générales**, pour identifier les points forts et les lacunes du module ;
- Les **ajustements nécessaires**, afin d'adapter les contenus en fonction des résultats obtenus.

En parallèle, un **seuil de réussite** peut être défini pour valider les acquis et orienter les apprenants vers des **ressources complémentaires** si nécessaire. De plus, une **rétroaction détaillée** permet d'expliquer les erreurs commises et de guider chaque participant dans son apprentissage.

## Conclusion

L'intégration d'un post-test structuré dans un dispositif numérique est un levier majeur pour garantir **une évaluation efficace et individualisée**. Grâce au format **SCORM**, il devient possible de suivre précisément la progression des apprenants, d'adapter les contenus pédagogiques et d'optimiser l'expérience d'apprentissage. En répartissant les exercices selon les niveaux identifiés et en assurant un suivi rigoureux des résultats, l'évaluation post-test se transforme en un outil stratégique, au service de la réussite des apprenants et de l'amélioration continue des formations numériques.

## 1.4. Ressources complémentaires

### Suggestions de lectures et exercices pour un perfectionnement ciblé

L'évaluation post-test constitue une étape essentielle pour mesurer les acquis des apprenants après une formation en ligne. Toutefois, son efficacité ne repose pas uniquement sur la notation ou la comparaison des résultats avec le pré-test. Elle doit également servir de **levier d'amélioration continue**, en orientant les apprenants vers des ressources adaptées à leurs besoins spécifiques. En fonction des performances observées, il est donc crucial de proposer des **lectures complémentaires et des exercices ciblés** pour renforcer ou approfondir certaines compétences. Ce troisième grain pédagogique vise à explorer les **stratégies d'accompagnement post-évaluation**, en s'appuyant sur une personnalisation des parcours et une adaptation aux profils des apprenants.

### Une approche différenciée selon les résultats du post-test

L'un des principes fondamentaux de l'accompagnement post-évaluation est de **tenir compte des écarts de niveau** entre les apprenants. En analysant les résultats du post-test, il est possible d'identifier **trois profils distincts** :

- **Les apprenants en difficulté**, qui n'ont pas atteint le seuil de réussite attendu. Pour eux, il est nécessaire de proposer des lectures de **rattrapage**, des explications supplémentaires et des exercices de renforcement sur les notions fondamentales.
- **Les apprenants en progression**, qui ont obtenu des résultats satisfaisants, mais présentent encore certaines lacunes. Ils bénéficieront d'une approche mixte, combinant **révisions ciblées et approfondissement progressif**.
- **Les apprenants avancés**, qui maîtrisent pleinement les notions évaluées. Pour eux, des ressources complémentaires peuvent être suggérées pour **approfondir le sujet** et stimuler leur autonomie dans l'apprentissage.

Cette différenciation permet d'éviter une approche unique et rigide, en s'adaptant aux **besoins spécifiques** de chaque participant.

### Des suggestions de lectures adaptées à chaque niveau

#### a) Pour les apprenants en difficulté : consolider les bases

Les apprenants ayant obtenu des résultats insuffisants nécessitent un accompagnement plus structuré. Il est recommandé de leur fournir :

- **Des fiches de révision synthétiques**, reprenant les notions essentielles abordées dans le module.
- **Des supports interactifs**, comme des vidéos explicatives ou des infographies, facilitant la compréhension des concepts complexes.
- **Des lectures guidées**, où les passages clés sont mis en avant, accompagnés de questions d'auto-évaluation pour vérifier la compréhension.

#### b) Pour les apprenants en progression : renforcer et approfondir

Ceux qui ont réussi le post-test sans pour autant atteindre un niveau avancé peuvent bénéficier de :

- **Lectures intermédiaires**, qui détaillent davantage certains points du module.
- **Exercices pratiques complémentaires**, permettant d'appliquer les connaissances acquises dans des situations plus complexes.
- **Forums de discussion**, où ils peuvent poser des questions et échanger avec leurs pairs pour clarifier certains points.

#### c) Pour les apprenants avancés : aller plus loin

Les apprenants ayant démontré une bonne maîtrise des notions peuvent être encouragés à poursuivre leur exploration du sujet à travers :

- **Des articles académiques**, offrant une approche plus approfondie et théorique.
- **Des études de cas**, les invitant à analyser des situations réelles en mobilisant leurs connaissances.
- **Des défis ou projets avancés**, pour mettre en pratique leurs compétences dans un contexte plus autonome.

### 3. Exercices complémentaires pour un apprentissage actif

Outre les lectures, il est important de proposer **des exercices adaptés** aux résultats du post-test. Ces activités permettent de **solidifier les acquis et de stimuler la réflexion**.

- **Pour les apprenants en difficulté** : exercices de révision avec correction immédiate, quiz interactifs, simulations guidées.
- **Pour les apprenants intermédiaires** : études de cas appliquées, jeux de rôle, travaux collaboratifs en petits groupes.
- **Pour les apprenants avancés** : résolution de problèmes complexes, projets de recherche, création de supports pédagogiques à destination d'autres étudiants.

L'objectif est de **rendre l'apprentissage plus dynamique et engageant**, tout en offrant une progression adaptée à chaque profil.

### Conclusion

L'après-post-test ne doit pas être perçu comme une simple validation des acquis, mais bien comme une **étape clé du parcours d'apprentissage**. En proposant des **lectures et exercices ciblés**, en fonction des résultats obtenus, il devient possible de maximiser l'impact de la formation. Cette approche différenciée permet non seulement **de combler les lacunes**, mais aussi **de stimuler les apprenants avancés** en leur offrant de nouveaux défis intellectuels. Intégrée dans un dispositif numérique comme Moodle, cette stratégie assure une continuité pédagogique et favorise l'autonomie des apprenants dans la construction de leurs savoirs.

## 2. Système de sortie du module 2

### 2.1. Posttest (Examen global)

#### Objectifs évalués par ce posttest

o **Questions 1-2**: Évaluent la compréhension générale des différences et des usages des cartes mentales et conceptuelles.

o **Questions 3-5**: Testent la connaissance des contextes d'intégration et des étapes clés pour leur mise en œuvre (Unité 1).

o **Questions 6-8**: Vérifient les méthodes efficaces d'utilisation des cartes en classe (Unité 2).

o **Questions 9-10** Évaluent la familiarité avec les outils numériques adaptés pour créer et collaborer sur des cartes (Unité 3).

#### QCM

##### 1. Quelle est la différence principale entre une carte mentale et une carte conceptuelle ?

- o A) La carte mentale est plus détaillée.
- o B) La carte conceptuelle montre explicitement les relations entre les concepts.
- o C) Il n'y a pas de différence significative.

o **Réponse correcte : B**

##### 2. Pourquoi utiliser des cartes mentales et conceptuelles dans une séquence pédagogique ?



- o A) Pour décorer le support de cours.
- o B) Pour faciliter la mémorisation et l'organisation des idées.
- o C) Pour remplacer complètement les manuels scolaires.

o **Réponse correcte : B**

**3. Dans quel(s) contexte(s) peut-on utiliser les cartes mentales/conceptuelles ?**

- o A) Pédagogique seulement.
- o B) Professionnel seulement.
- o C) Académique seulement.
- o D) Tous les contextes mentionnés.

o **Réponse correcte : D**

**4. Quel avantage principal offre l'utilisation des cartes mentales dans un contexte pédagogique ?**

- o A) Elles permettent de rendre le cours moins interactif.
- o B) Elles facilitent la mémorisation et la compréhension des connaissances.
- o C) Elles remplacent totalement les supports traditionnels.

o **Réponse correcte : B**

**5. Quelle étape est essentielle avant d'intégrer une carte mentale dans une séquence pédagogique ?**

- o A) Définir les objectifs pédagogiques.
- o B) Choisir la couleur des branches.
- o C) Préparer une présentation PowerPoint.

o **Réponse correcte : A**

**6. Quelle méthode favorise l'appropriation des cartes par les apprenants ?**

- o A) Leur donner des cartes toutes faites sans explication.
- o B) Leur faire créer eux-mêmes les cartes.
- o C) Ne jamais utiliser les cartes en classe.

o **Réponse correcte : B**

**7. Dans quelle situation une carte heuristique est-elle particulièrement utile ?**

- o A) Pour calculer une équation mathématique.
- o B) Pour organiser une dissertation ou un projet.
- o C) Pour colorier une image.

o **Réponse correcte : B**

**8. Quelle est une bonne pratique pour intégrer efficacement les cartes en classe ?**

- o A) Expliquer leur utilité et guider les élèves.
- o B) Les utiliser sans expliquer leur fonctionnement.
- o C) Limiter leur usage à une seule fois.

o **Réponse correcte : A**

**9. Quel outil numérique permet la création collaborative de cartes mentales ?**

- o A) FreeMind.
- o B) MindMeister.
- o C) Excel.

o **Réponse correcte : B**

10. **Quelle caractéristique distingue CmapTools des autres outils de création de cartes ?**

- o A) Il est spécialisé dans les cartes conceptuelles académiques.
- o B) Il propose des diagrammes de Gantt.
- o C) Il ne permet pas la collaboration en temps réel.

o **Réponse correcte : A**

## 2.2. Orientation à la sortie du module

### 2.1. Objectif de l'Orientation à la Sortie

L'objectif principal de cette étape est de :

- **Valider les acquis** : S'assurer que l'apprenant a atteint les objectifs spécifiques définis pour le module.
- **Orienter vers la suite** : Proposer des pistes d'apprentissage ou des actions correctives adaptées aux besoins de chaque apprenant.

Cette orientation peut prendre plusieurs formes selon les résultats obtenus au **posttest**.

### 2.2. Cas de Scénarios Possibles

#### 1.1.1. Cas 1 : Le posttest est parfaitement réussi

Si l'apprenant réussit le posttest avec succès (par exemple, en obtenant un score supérieur à un seuil prédéfini), cela signifie qu'il a maîtrisé les compétences visées par le module. L'orientation à la sortie peut inclure :

- **Sortie du module** : L'apprenant peut clôturer ce module et recevoir une certification si applicable.
- **Orientation vers un autre module** : Si le parcours de formation comporte plusieurs modules, il sera orienté vers le module suivant correspondant à son niveau d'apprentissage.
- **Enrichissement personnel** : Des ressources supplémentaires peuvent être proposées pour approfondir les connaissances acquises (articles, vidéos, exercices avancés).

**Exemple concret** : Après avoir validé le module "Intégration des cartes mentales et conceptuelles", un apprenant pourrait être dirigé vers un module plus avancé sur "Conception de scénarios pédagogiques multimodaux".

#### 1.1.2. Cas 2 : Le posttest est partiellement réussi

Si l'apprenant obtient des résultats mitigés (certains objectifs sont maîtrisés, mais pas tous), une remédiation ciblée est nécessaire. Les options possibles incluent :

- **Orientation vers des unités spécifiques** : Identifier les objectifs non maîtrisés et rediriger l'apprenant vers les parties du module correspondantes pour réviser.
- **Proposition de ressources complémentaires** : Fournir des matériaux supplémentaires (vidéos, exercices, tutoriels) pour consolider les points faibles.
- **Activités de remédiation** : Proposer des activités formatives supplémentaires comme des exercices d'application, des études de cas ou des simulations.

**Exemple concret** : Si un apprenant échoue à maîtriser l'utilisation des outils numériques pour créer des cartes mentales, il pourrait être invité à consulter des tutoriels dédiés ou à participer à des ateliers pratiques.

#### 1.1.3. Cas 3 : Le posttest est totalement raté

Si l'apprenant n'a pas réussi le posttest (aucun ou très peu d'objectifs maîtrisés), une remédiation complète est nécessaire. Les stratégies possibles incluent :

- **Module de remédiation** : Proposer un nouveau module adapté avec une progression plus lente et davantage d'activités pratiques pour renforcer les bases.

- **Approches pédagogiques différentes** : Utiliser des méthodes alternatives pour expliquer les concepts difficiles (par exemple, des jeux sérieux, des études de cas ou des approches collaboratives).
- **Tutorat entre pairs** : Mettre l'apprenant en contact avec des camarades ayant réussi le module pour favoriser l'échange et l'entraide.
- **Suivi personnalisé** : Offrir un accompagnement individuel par un tuteur pour identifier les blocages spécifiques.

**Exemple concret** : Un apprenant ayant échoué à comprendre comment utiliser les cartes conceptuelles pourrait bénéficier d'un mentorat avec un tuteur qui lui propose des sessions d'accompagnement personnalisé.

## 2.3. Rôles des Acteurs Impliqués

### 1.1.1. Le Tuteur

- Analyser les résultats du posttest pour diagnostiquer les lacunes.
- Proposer des orientations adaptées en fonction des besoins de chaque apprenant.
- Guider l'apprenant vers les ressources ou les modules appropriés.

### 1.1.2. L'Apprenant

- Prendre conscience de ses forces et de ses faiblesses grâce aux retours constructifs.
- Suivre les recommandations fournies pour progresser.
- Engager activement son processus d'apprentissage en explorant les ressources suggérées.

## 2.4. Outils et Méthodes pour Faciliter l'Orientation

### 2.4.1. Tableau de Suivi

Résultats du Posttest	Actions à Entreprendre	Outils/Modules Suggérés
Tous les objectifs maîtrisés	Orientation vers le module suivant	Certificat + Module avancé
Certains objectifs non maîtrisés	Révision des unités concernées	Ressources complémentaires, activités formatives
Aucun objectif maîtrisé	Remédiation complète	Module de base, tutorat

Un tableau de suivi peut être mis en place pour organiser l'orientation des apprenants :

### Système Automatisé

Dans un environnement e-learning, un système automatisé peut être configuré pour générer automatiquement des recommandations en fonction des résultats du posttest.

### 2.4.2. Résultats du Posttest

- Apprenant A : Score de 90% → Orientation vers un module avancé sur les techniques de mind mapping appliquées à la gestion de projet.
- Apprenant B : Score de 60% → Proposition de réviser l'unité 2 ("Méthodes efficaces d'utilisation") avec des exercices supplémentaires.
- Apprenant C : Score de 30% → Orientation vers un module de remédiation avec des vidéos explicatives et des tutoriels interactifs.

## Références bibliographiques

·Seilaz, S. (2023). Dans le cadre du soutien pédagogique individualisé, la création de cartes mentales en tant qu'outil de médiation favorise-t-elle la diversification des postures et l'évolution de la posture réflexive de l'élève ?

·KHIATI Chahinez HADJ BOUSSADA Sihem (2020) La carte heuristique comme outil pédagogique pour l'amélioration de la production écrite en classe de FLE : cas des apprenants de 4AM.

·<https://www.youtube.com/watch?v=wrCUSt466uc>

## 3. Système de sortie du module 3

### 3.1. Système de sortie des trois unités

#### Postest de l'unité 1

Pour accéder au test, cliquez sur le lien ci-dessous.

Consignes : Vous devez entrer votre nom premièrement.

[testmoz.com/14305018](https://testmoz.com/14305018)<sup>26</sup>

Références de l'unité 1

#### Postest de l'unité 2

**QCM : Application des cartes conceptuelles et mentales dans des contextes spécifiques (Éducation, Gestion, etc.)**

Ce QCM vise à **évaluer l'atteinte de l'objectif spécifique** : « Appliquer les cartes conceptuelles et les cartes mentales à des contextes spécifiques d'éducation, de gestion de projet et de développement personnel ».

#### 1. Dans quel cas l'utilisation d'une carte mentale est la plus adaptée ?

- a) Pour organiser les idées et faciliter la mémorisation d'un cours
- b) Pour représenter les liens logiques et hiérarchiques entre différents concepts
- c) Pour créer un tableau de données chiffrées
- d) Pour remplacer totalement un texte explicatif

**Réponse** : a) Pour organiser les idées et faciliter la mémorisation d'un cours

#### 2. Quelle est la principale différence entre une carte mentale et une carte conceptuelle ?

- a) La carte mentale représente des idées sous forme arborescente, tandis que la carte conceptuelle met en évidence des liens hiérarchiques et relationnels entre concepts
- b) La carte mentale est utilisée uniquement en entreprise et la carte conceptuelle uniquement à l'école
- c) La carte conceptuelle est décorative alors que la carte mentale est un outil d'analyse
- d) Il n'y a pas de différence entre les deux

**Réponse** : a) La carte mentale représente des idées sous forme arborescente, tandis que la carte conceptuelle met en évidence des liens hiérarchiques et relationnels entre concepts

#### 3. Comment une carte conceptuelle peut-elle être utilisée dans un cours de sciences ?

- a) Pour lister tous les chapitres du programme scolaire
- b) Pour structurer et relier des concepts comme les étapes de la photosynthèse ou du cycle de l'eau
- c) Pour remplacer totalement le manuel scolaire

---

<sup>26</sup> <https://testmoz.com/q/14305018>

d) Pour rédiger un texte explicatif

**Réponse :** b) Pour structurer et relier des concepts comme les étapes de la photosynthèse ou du cycle de l'eau

**4. Quel avantage une carte mentale offre-t-elle aux étudiants lors de la révision des examens ?**

- a) Elle permet d'apprendre sans effort ni mémorisation
- b) Elle aide à visualiser et organiser les idées de manière synthétique
- c) Elle remplace les cours écrits et les supports de révision
- d) Elle ne sert qu'aux enseignants pour préparer leurs cours

**Réponse :** b) Elle aide à visualiser et organiser les idées de manière synthétique

**5. Dans la gestion de projet, comment peut-on utiliser une carte conceptuelle ?**

- a) Pour structurer les étapes du projet et identifier les liens entre les tâches
- b) Pour remplacer totalement le planning et le budget
- c) Pour illustrer le rapport final de manière artistique
- d) Pour prendre des notes rapides sans organisation

**Réponse :** a) Pour structurer les étapes du projet et identifier les liens entre les tâches

**6. Un enseignant de langue veut aider ses élèves à enrichir leur vocabulaire. Quelle approche est la plus efficace avec une carte mentale ?**

- a) Demander aux élèves d'écrire une liste de mots sans structuration
- b) Construire une carte mentale avec un mot-clé central et des branches pour chaque catégorie de vocabulaire (ex : famille, nourriture, transports)
- c) Faire réciter des mots sans support visuel
- d) Remplacer les exercices d'expression écrite par la carte mentale

**Réponse :** b) Construire une carte mentale avec un mot-clé central et des branches pour chaque catégorie de vocabulaire (ex : famille, nourriture, transports)

**7. Comment une entreprise peut-elle utiliser une carte mentale pour innover ?**

- a) En structurant un brainstorming pour explorer différentes idées et solutions
- b) En créant un rapport détaillé sur les performances financières
- c) En remplaçant les réunions stratégiques par des cartes mentales
- d) En dessinant des logos pour illustrer les campagnes publicitaires

**Réponse :** a) En structurant un brainstorming pour explorer différentes idées et solutions

**8. Dans un contexte de développement personnel, comment les cartes mentales peuvent-elles aider à la gestion du temps ?**

- a) En listant toutes les tâches sans distinction d'importance
- b) En représentant visuellement les objectifs, les priorités et les étapes pour les atteindre
- c) En supprimant la nécessité d'utiliser un agenda
- d) En écrivant toutes les idées dans un texte linéaire

**Réponse :** b) En représentant visuellement les objectifs, les priorités et les étapes pour les atteindre

**9. Quelle est une bonne pratique pour construire une carte conceptuelle efficace en éducation ?**

- a) Utiliser des flèches pour relier les concepts en expliquant leurs relations
- b) Placer les concepts sans structuration et sans hiérarchie

c) Remplir la carte de texte sans visuel ni mots-clés

d) Ajouter des concepts sans lien apparent

**Réponse :** a) Utiliser des flèches pour relier les concepts en expliquant leurs relations

**10. Un formateur en entreprise souhaite expliquer les rôles et interactions des différents services dans l'organisation. Quel outil est le plus adapté ?**

a) Une carte conceptuelle pour illustrer les relations et flux d'informations entre services

b) Une carte mentale pour donner une vision globale de l'entreprise

c) Un tableau Excel listant les employés

d) Un diaporama PowerPoint sans schéma

**Réponse :** a) Une carte conceptuelle pour illustrer les relations et flux d'informations entre services

- **Exercice pratique :** Création d'une carte mentale sur un sujet imposé.
- **Évaluation par les pairs :** Retour sur la lisibilité et la pertinence des cartes produites.

### Postest de l'unité 3

1. **Pourquoi les cartes mentales facilitent-elles la mémorisation des informations ?**

- o A. Elles permettent une organisation linéaire stricte.
- o B. Elles stimulent les connexions neuronales par une organisation spatiale. **(Bonne réponse)**
- o C. Elles remplacent les techniques de lecture active.
- o D. Elles limitent la mémorisation à court terme.

2. **Quel concept d'apprentissage justifie l'efficacité des cartes conceptuelles ?**

- o A. L'apprentissage mécanique.
- o B. La théorie de l'apprentissage significatif d'Ausubel. **(Bonne réponse)**
- o C. La lecture rapide.
- o D. L'absence de structuration cognitive.

3. **Quelle caractéristique distingue les cartes mentales des cartes conceptuelles ?**

- o A. Les cartes conceptuelles utilisent uniquement des images.
- o B. Les cartes mentales sont structurées autour d'un concept central avec des branches. **(Bonne réponse)**
- o C. Les cartes conceptuelles ne sont pas utilisées en pédagogie.
- o D. Les cartes mentales sont linéaires.

4. **Quel est l'apport principal des cartes conceptuelles dans le développement des compétences pratiques ?**

- o A. Elles permettent de visualiser les relations entre concepts. **(Bonne réponse)**
- o B. Elles imposent un raisonnement unique.
- o C. Elles se limitent à la mémorisation des faits.
- o D. Elles interdisent toute flexibilité cognitive.

5. **Quelle étape est essentielle pour optimiser l'usage des cartes heuristiques en rédaction ?**

- o A. L'insertion d'images uniquement.

- o B. La structuration des idées en catégories. **(Bonne réponse)**
  - o C. L'absence de structuration.
  - o D. L'utilisation de couleurs aléatoires.
6. **Dans quel domaine les cartes conceptuelles ont-elles prouvé leur efficacité selon les recherches ?**
- o A. La gestion de projet. **(Bonne réponse)**
  - o B. L'apprentissage par cœur.
  - o C. L'absence de structuration.
  - o D. La suppression des explications verbales.
7. **Comment les cartes mentales aident-elles à la pensée critique ?**
- o A. En imposant un raisonnement unique.
  - o B. En facilitant la connexion entre différents concepts. **(Bonne réponse)**
  - o C. En supprimant toute analyse contextuelle.
  - o D. En favorisant uniquement l'apprentissage auditif.

#### Questions ouvertes

8. **Expliquez en quelques phrases comment les cartes mentales peuvent aider à résoudre un problème complexe en milieu professionnel.**

#### Tableau à compléter

9. Complétez le tableau suivant en associant chaque bénéfice des cartes heuristiques à son explication correspondante.

Bénéfice des cartes heuristiques	Explication
Organisation visuelle des idées	
Facilitation de la mémorisation	
Amélioration de la pensée critique	

#### Étude de cas

10. **Un enseignant souhaite utiliser les cartes conceptuelles pour améliorer la compréhension d'un texte littéraire en classe. Proposez-lui une méthodologie en trois étapes pour aider les élèves à analyser le texte de manière efficace.**

## VI Annexes du parcours



# Références

- Abbas, S. S., Eldin, A. S., & Elsayed, A. (2018). *The effect of concept mapping and mind mapping utilization on students' understanding level: An empirical study*. *Proceedings of the Eighth International Conference on Concept Mapping, Medellín, Colombia*. Lien : <https://cmc.ihmc.us/cmc2018Papers/cmc2018-p77.pdf>
- Cet article explore l'impact de l'utilisation des **cartes conceptuelles** (CC) et des **cartes mentales** (CM) sur la compréhension des étudiants face à des textes difficiles. L'étude a été menée sur 140 étudiants de l'Université de Helwan en Égypte, répartis en trois groupes : un groupe utilisant des cartes conceptuelles, un autre utilisant des cartes mentales, et un groupe témoin utilisant des explications textuelles traditionnelles.
- Les résultats montrent que les étudiants utilisant des cartes mentales ont obtenu des scores plus élevés aux évaluations sommatives, tandis que ceux utilisant des cartes conceptuelles ont pris moins de temps pour terminer l'évaluation. Les étudiants des deux groupes expérimentaux ont trouvé les cartes interactives et agréables pour représenter leurs connaissances.
- Belair, T., & Gatineau, S. (2021). *L'influence des cartes mentales sur l'apprentissage de contenus scolaires* [Mémoire de master, INSPE de Niort – Académie de Poitiers]. DUMAS. Lien : <https://dumas.ccsd.cnrs.fr/dumas-03720845v1/document>
- Ce mémoire explore l'efficacité des cartes mentales dans l'apprentissage des contenus scolaires chez les élèves du cycle 3. Les auteurs analysent les avantages et les limites de cet outil pédagogique à travers une étude méthodologique portant sur la compréhension, le temps d'apprentissage, la difficulté perçue et la motivation des élèves.
- Caro Dambreville, S. (2014). *Les cartes mentales : un changement de paradigme dans les apprentissages*. *Communication, Technologies et Développement*, 1,
- Cet article explore l'utilisation des cartes mentales comme outil pédagogique dans le contexte des apprentissages. En comparant les cartes mentales aux textes traditionnels, l'auteur démontre que, en raison de leur structure visuelle et non linéaire, les cartes mentales sont plus efficaces pour représenter les relations entre les idées et faciliter la mémorisation des informations complexes. L'article présente aussi les principes de création des cartes mentales et fournit des exemples concrets de leur application dans l'enseignement, notamment pour les élèves rencontrant des difficultés de lecture ou d'apprentissage de langues. L'auteur plaide en faveur d'un

- 71-88. Lien : <https://hal.science/hal-01061022> changement de paradigme dans les méthodes d'enseignement, soulignant que les cartes mentales offrent une manière plus intuitive et cognitive de structurer et d'apprendre l'information.
- Delorme, F., Delestre, N., & Pécuchet, J.-P. (2005). Une analyse automatique de cartes conceptuelles pour modéliser l'apprenant. *Télélearning*. Cette étude explore l'utilisation des cartes conceptuelles pour modéliser l'apprentissage des étudiants en automatisant l'analyse de ces cartes. Les auteurs se concentrent sur les outils technologiques permettant d'examiner et de structurer les connaissances, dans une perspective éducative, en utilisant des approches méthodologiques avancées pour mieux comprendre les processus d'apprentissage. Lien : <https://telearn.hal.science/hal-00005760/>
- Gendre, E. (2018). *Un outil pour apprendre : la carte mentale (Diplôme universitaire, Métiers de l'enseignement, de l'éducation et de la formation, Mention Second degré, Parcours : Sciences physiques et chimiques)*. HAL Id: dumas-02083444. Lien : <https://dumas.ccsd.cnrs.fr/dumas-02083444v1>
- Murillo, A., Lefeuvre, G., Veyrac, H., & Fabre, I. (2013). *Comment un outil devient instrument d'enseignement : Le cas d'une carte heuristique*. Actes du congrès de l'Actualité de la Recherche en Éducation et Dans cet article, Murillo, Lefeuvre, Veyrac, et Fabre (2013) explorent la manière dont un artefact, tel qu'une carte heuristique, devient un véritable instrument d'enseignement dans le cadre scolaire. Ils se concentrent sur le processus d'appropriation par les enseignants, en détaillant comment l'outil est modifié et adapté à leur propre schéma d'action. L'article présente également les défis rencontrés par les enseignants lors de l'utilisation de cet outil, en particulier la distinction entre l'instrumentation perçue par les enseignants et l'instrumentation réelle. L'étude montre qu'au début de l'appropriation, un processus d'instrumentalisation prédomine, avec des adaptations de l'outil pour répondre aux besoins immédiats des enseignants, avant une transformation plus profonde des schémas d'utilisation. Ce travail s'inscrit dans le cadre des recherches sur l'appropriation des artefacts pédagogiques et leur rôle dans la formation des enseignants.

Formation (AREF),  
Universités de  
Montpellier, Juin  
2013. Lien :  
<https://tinyurl.com/n899sptk>

Rowntree, B. (1997). *Les cartes mentales, outil géographique pour la connaissance urbaine : le cas d'Angers (Maine-et-Loire)*. *Norois*, 44(176), 585-604. Département de Géographie, Université d'Angers. Lien : [https://www.persee.fr/doc/noroi\\_0029-182x\\_1997\\_num\\_176\\_1\\_6823#noroi\\_0029-182X\\_1997\\_num\\_176\\_1\\_T1\\_0586\\_0000](https://www.persee.fr/doc/noroi_0029-182x_1997_num_176_1_6823#noroi_0029-182X_1997_num_176_1_T1_0586_0000)

L'article de Rowntree (1997) explore l'utilisation des cartes mentales comme outil géographique, particulièrement pour la connaissance urbaine à Angers. L'auteur y présente les cartes mentales comme une méthode permettant de saisir la perception spatiale des habitants d'une ville. Selon lui, ces cartes sont un excellent moyen de comprendre comment les individus perçoivent et interagissent avec leur environnement. Il aborde également les implications de cette approche pour les études urbaines et la cartographie en géographie, tout en introduisant une méthodologie pour tester cette cognition urbaine à Angers. Enfin, Rowntree discute des résultats de l'enquête menée et de la manière dont ces cartes influencent les représentations spatiales et les pratiques urbaines.

Vignaux, G. (1988). *Schémas cognitifs et cartes mentales : Le réseau des transports parisiens*. *Les Annales de la recherche urbaine*, (39) Lien : [https://www.persee.fr/doc/aru\\_0180-930x\\_1988\\_num\\_39\\_1\\_1385](https://www.persee.fr/doc/aru_0180-930x_1988_num_39_1_1385)

Cet article de **Georges Vignaux** explore l'utilisation des cartes mentales dans le contexte de la représentation cognitive des réseaux de transport urbains, en particulier celui de Paris. L'auteur examine la manière dont les concepts liés à ce réseau sont organisés et reliés entre eux sous forme de schémas cognitifs. Ces schémas sont utilisés pour comprendre et analyser les relations complexes entre les différents éléments du système de transport, en soulignant la hiérarchie et les connexions explicites qui facilitent l'assimilation des informations. L'article propose également des perspectives sur la façon dont ces cartes mentales peuvent être appliquées à d'autres domaines d'étude et d'analyse.

# Mentions légales

Coordination phase1 : Mohammadine CHAKHT